

Répertoire  
des **formations**  
à la **propriété**  
**industrielle**

Édition 2009

## FORMATIONS DIPLOMANTES (CEIPI, MASTER, DU)

<b>UNIVERSITÉ AIX-MARSEILLE III - INSTITUT DE DROIT DES AFFAIRES</b> Master professionnel - Droit - Spécialité Propriété Intellectuelle et Nouvelles Technologies	3
<b>UNIVERSITÉ AIX-MARSEILLE III - INSTITUT DE DROIT DES AFFAIRES</b> Master recherche - Droit - Spécialité Propriété Intellectuelle et Nouvelles Technologies	4
<b>UNIVERSITÉ GRENOBLE II (PIERRE MENDES FRANCE)</b> Master professionnel - Droit des Affaires - Spécialité Propriété Intellectuelle et Droit des Nouvelles Technologies	5
<b>UNIVERSITÉ LILLE II</b> Master professionnel - Droit - Spécialité Droit de la Propriété Industrielle	6
<b>UNIVERSITÉ LILLE II</b> D.U. - Droit de la Propriété Industrielle et des Technologies Nouvelles	7
<b>ECL, EMD, ENSCL, ENSAIT, ENSAM, ESC, HEI, IESEG, Polytech'Lille</b> Mastère Spécialisé Management de la Propriété Intellectuelle et Stratégie d'Entreprise	8
<b>UNIVERSITÉ LUMIÈRE LYON II</b> Master Management de l'Innovation et Propriété Intellectuelle	9
<b>UNIVERSITÉ LUMIÈRE LYON II</b> Master professionnel - Droit - Spécialité Droit de l'Esthétique Industrielle, Droit du Design	10
<b>UNIVERSITÉ JEAN MOULIN - LYON III</b> Master professionnel - Droit de la Propriété Intellectuelle	11
<b>UNIVERSITÉ DE MARNE LA VALLÉE</b> Master professionnel - Ingénierie de l'Information - Spécialité Capital Immatériel	12
<b>UNIVERSITÉ MONTPELLIER I</b> Master recherche - Droit - Spécialité Créations Immatérielles	13
<b>UNIVERSITÉ DE NANTES</b> Master recherche - Droit - Spécialité Propriété Intellectuelle	14
<b>UNIVERSITÉ PARIS II (PANTHÉON-ASSAS)</b> Master recherche - Droit de la Propriété Littéraire, Artistique et Industrielle	15
<b>UNIVERSITÉ PARIS II (PANTHÉON-ASSAS)</b> Master professionnel - Propriété Industrielle	16
<b>UNIVERSITÉ PARIS VIII</b> Master professionnel - Droit de la Santé - Spécialité Propriété Industrielle et Industries de Santé	17
<b>UNIVERSITÉ PARIS-SUD XI - UNIVERSITÉ PARIS 13</b> Master professionnel - Droit Innovation Communication Culture - Spécialité Droit des Créations Numériques	18
<b>UNIVERSITÉ PARIS XII (VAL DE MARNE)</b> Master professionnel - Droit de la Propriété Intellectuelle Appliquée	19
<b>UNIVERSITÉ PARIS XIII</b> Master professionnel - Économie et Gestion - Spécialité Management de la Propriété Intellectuelle	20
<b>UNIVERSITÉ DE POITIERS</b> Master recherche - Droit - Spécialité Propriété Intellectuelle	21
<b>UNIVERSITÉ DE STRASBOURG III (ROBERT SCHUMAN) / CEIPI</b> CEIPI - Cycle long Brevets, Cycle long Marques, Dessins et Modèles	22
<b>UNIVERSITÉ DE STRASBOURG III (ROBERT SCHUMAN) / CEIPI</b> CEIPI - Cycle accéléré Brevets	23
<b>UNIVERSITÉ DE STRASBOURG III (ROBERT SCHUMAN) / CEIPI</b> CEIPI - Cycle accéléré Marques, Dessins et Modèles	24

■ <b>UNIVERSITÉ DE STRASBOURG III (ROBERT SCHUMAN)</b> <i>Master professionnel - Droit et études Européennes - Parcours Droit de la Propriété Intellectuelle</i>	<b>25</b>
■ <b>UNIVERSITÉ DE STRASBOURG III (ROBERT SCHUMAN)</b> <i>Master professionnel - Droit et études Européennes - Parcours Droit de la Propriété Industrielle</i>	<b>26</b>
■ <b>UNIVERSITÉ DE STRASBOURG III (ROBERT SCHUMAN)</b> <i>Master professionnel - Droit et Études Européennes - Spécialité Droit de la P.I. et Management</i>	<b>27</b>
■ <b>UNIVERSITÉ DE STRASBOURG III (ROBERT SCHUMAN)</b> <i>Master recherche - Droit et Études Européennes - Spécialité Droit de la Propriété Intellectuelle</i>	<b>28</b>
■ <b>UNIVERSITÉ TOULOUSE I - SCIENCES SOCIALES</b> <i>Master Droit Économie et Gestion - Droit de l'entreprise - Spécialité Propriété Intellectuelle et Nouvelles Technologies</i>	<b>29</b>
■ <b>FONDATION NATIONALE DES SCIENCES POLITIQUES - PARIS</b> <i>Master professionnel Droit Économique - Spécialité Propriété Intellectuelle</i>	<b>30</b>



**ORGANISME : UNIVERSITÉ AIX-MARSEILLE III - INSTITUT DE DROIT DES AFFAIRES**  
**APPELLATION DE LA FORMATION : Master professionnel Droit - Spécialité Propriété Intellectuelle et Nouvelles Technologies**

<b>LIEU DE LA FORMATION</b>	Aix en Provence	
<b>RESPONSABLE</b>	Dominique VELARDOCCHIO	
<b>CORPS PROFESSORAL</b>	⊗ UNIVERSITAIRES / NOMBRE : 14	⊗ PRATICIENS / NOMBRE : 18

## PROGRAMME

MATIÈRE	Nbre HEURES	MATIÈRE	Nbre HEURES
Droit des signes distinctifs	70	Nouvelles technologies	72h30
Propriété intellectuelle dans l'entreprise	81	Anglais	40
Créations immatérielles	87h30		

## CONDITIONS D'ADMISSION

<b>TITRES ET DIPLÔMES REQUIS</b>	Master 1 de droit, sciences de gestion ou scientifique		
<b>DATE D'INSCRIPTION</b>	Dossier disponible à partir du 1er juin	<b>FRAIS D'INSCRIPTION</b>	Formation initiale : 411,57 € Formation continue : Entreprise : 5000 € Formation continue : Individuel : 2500 €
<b>Nbre D'AUDITEURS PAR CYCLE</b>	15 à 35	<b>DURÉE DE LA FORMATION</b>	1 année universitaire

## CONDITIONS D'OBTENTION DU DIPLÔME

<b>ÉPREUVES ÉCRITES</b>	NOMBRE : 1	<b>MATIÈRES</b> : Droit des signes distinctifs ou Créations immatérielles (écrit sur une matière, grand oral sur l'autre matière)
<b>ÉPREUVES ORALES</b>	NOMBRE : 4	<b>MATIÈRES</b> : Autres matières, dont un grand oral (cf. ci-dessus)
<b>STAGE (DURÉE,...)</b>	3 mois minimum	<b>RAPPORT OU MÉMOIRE</b> : Oui, rapport de stage

## TITRE OU DIPLÔME

**Master professionnel Droit - Spécialité Propriété Intellectuelle et Nouvelles Technologies**

Pour tous renseignements s'adresser au :

Secrétariat : Institut de Droit des Affaires - Mme Isabelle QUILICHINI  
 Adresse : 3 avenue Robert Schuman  
 13628 AIX EN PROVENCE cedex  
 Téléphone : 04 42 17 25 94  
 Télécopie : 04 42 17 29 51  
 Mél : isabelle.quilichini@univ-cezanne.fr

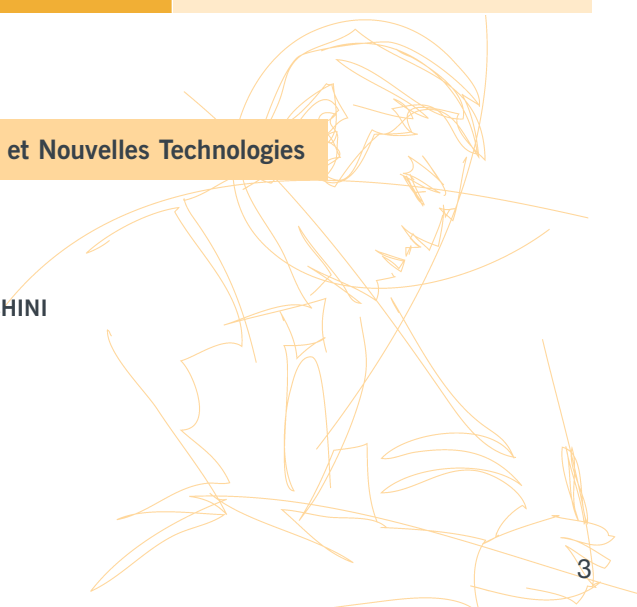

**ORGANISME : UNIVERSITÉ AIX-MARSEILLE III - INSTITUT DE DROIT DES AFFAIRES**  
**APPELLATION DE LA FORMATION : Master recherche Droit - Spécialité Propriété Intellectuelle et Nouvelles Technologies**

<b>LIEU DE LA FORMATION</b>	Aix en Provence	
<b>RESPONSABLE</b>	Dominique VELARDOCCHIO	
<b>CORPS PROFESSORAL</b>	<input checked="" type="checkbox"/> UNIVERSITAIRES / NOMBRE : 13	<input checked="" type="checkbox"/> PRATICIENS / NOMBRE : 14

## PROGRAMME

MATIÈRE	Nbre HEURES	MATIÈRE	Nbre HEURES
Droit des signes distinctifs	60	Nouvelles technologies	45
Propriété intellectuelle dans l'entreprise	52	Technique de recherche	10
Créations immatérielles	60		

## CONDITIONS D'ADMISSION

<b>TITRES ET DIPLÔMES REQUIS</b>	Master 1 en droit ou diplôme équivalent		
<b>DATE D'INSCRIPTION</b>	à partir du 1er juin	<b>FRAIS D'INSCRIPTION</b>	Formation initiale : 411,57 € Formation continue : Entreprise : 5000 € Formation continue : Individuel : 2500 €
<b>Nbre D'AUDITEURS PAR CYCLE</b>	5 à 15	<b>DURÉE DE LA FORMATION</b>	1 année universitaire

## CONDITIONS D'OBTENTION DU DIPLÔME

<b>ÉPREUVES ÉCRITES</b>	Contrôle des connaissances : épreuves écrites ou orales		
<b>ÉPREUVES ORALES</b>	1 grand écrit (1 module fondamental) 1 grand oral (1 module fondamental)		
<b>STAGE (DURÉE,...)</b>	Non	<b>RAPPORT OU MÉMOIRE</b>	Oui : rapport pour chaque séminaire Mémoire et soutenance

## TITRE OU DIPLÔME

**Master recherche Droit - Spécialité Propriété Intellectuelle**

**Pour tous renseignements s'adresser au :**

Secrétariat : Institut de Droit des Affaires - Mme Isabelle QUILICHINI  
 Adresse : 3 avenue Robert Schuman  
 13628 AIX EN PROVENCE cedex  
 Téléphone : 04 42 17 25 94  
 Télécopie : 04 42 17 29 51  
 Mél : isabelle.quilichini@univ-cezanne.fr

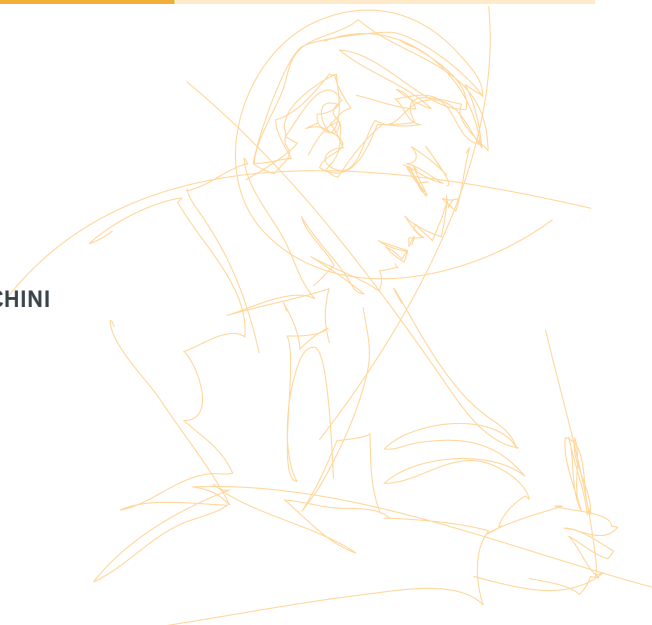

**ORGANISME : UNIVERSITÉ GRENOBLE II (PIERRE MENDÈS FRANCE)**

**APPELLATION DE LA FORMATION : Master professionnel Droit des Affaires - Spécialité Propriété Intellectuelle et Droit des Nouvelles Technologies**

<b>LIEU DE LA FORMATION</b>	Grenoble	
<b>RESPONSABLE</b>	Pascale TREFIGNY	
<b>CORPS PROFESSORAL</b>	<input checked="" type="checkbox"/> UNIVERSITAIRES / NOMBRE : 10	<input checked="" type="checkbox"/> PRATICIENS / NOMBRE : 20

## PROGRAMME

MATIÈRE	Nbre HEURES	MATIÈRE	Nbre HEURES
<b>Semestre 1 :</b>		<b>Semestre 2 :</b>	
Droit des brevets	20	Droit de la concurrence	25
Droit des Marques	20	Droit de la distribution	18
Droit des Dessins et Modèles	15	Droit international et européen de la propriété intellectuelle	25
Droit d'auteur	20	Accords industriels	20
Droit de l'informatique	20	Bureautique et recherche documentaire	20
Anglais pour la propriété intellectuelle	20		

## CONDITIONS D'ADMISSION

<b>TITRES ET DIPLÔMES REQUIS</b>	Master 1 en droit ou diplôme jugé équivalent		
<b>DATE D'INSCRIPTION</b>	Entre le 15 avril et le 15 juin	<b>FRAIS D'INSCRIPTION</b>	1 an
<b>Nbre D'AUDITEURS PAR CYCLE</b>	20	<b>DURÉE DE LA FORMATION</b>	

## CONDITIONS D'OBTENTION DU DIPLÔME

<b>ÉPREUVES ÉCRITES</b>	NOMBRE : 4	<b>MATIÈRES :</b>	Propriété Intellectuelle
<b>ÉPREUVES ORALES</b>	NOMBRE : 8	<b>MATIÈRES :</b>	Les matières de cours + Anglais
<b>STAGE (DURÉE,...)</b>	2 mois entreprise ou cabinets	<b>RAPPORT OU MÉMOIRE</b>	Oui

## TITRE OU DIPLÔME

**Master professionnel - Droit des Affaires - Spécialité Propriété Intellectuelle et Droit des Nouvelles Technologies**

**Pour tous renseignements s'adresser au :**

Secrétariat : **Faculté de Droit - Madame Marie JOUFFRAY**  
 Adresse : **73 rue des Universités - BP 47  
 38040 GRENOBLE cedex  
 04 76 82 58 16**  
 Téléphone : **marie.jouffray@upmf-grenoble.fr**  
 Mél : **www.facdroid-grenoble.org**  
 Site Internet :



**ORGANISME : UNIVERSITÉ LILLE II**

**APPELLATION DE LA FORMATION : Master professionnel Droit - Spécialité Droit de la Propriété Intellectuelle**

<b>LIEU DE LA FORMATION</b>	Faculté de droit LILLE II		
<b>RESPONSABLE</b>	Edith BLARY CLEMENT		
<b>CORPS PROFESSORAL</b>	<input checked="" type="checkbox"/> UNIVERSITAIRES / NOMBRE : 7	<input checked="" type="checkbox"/> PRATICIENS / NOMBRE : 10	

## PROGRAMME

MATIÈRE	Nbre HEURES	MATIÈRE	Nbre HEURES
Stratégie de la propriété industrielle	20	Stratégie de défense des droits de la propriété industrielle	50
Stratégie d'acquisition des droits de la propriété industrielle	80	Stratégie concurrentielle et propriété industrielle	20
Stratégie de valorisation des droits de la propriété industrielle	50		

## CONDITIONS D'ADMISSION

<b>TITRES ET DIPLOMES REQUIS</b>	Diplôme de Master 1 des disciplines juridiques, économiques ou de gestion. Anglais exigé		
<b>DATE D'INSCRIPTION</b>	Dépôt des dossiers mai à début juin	<b>FRAIS D'INSCRIPTION</b>	Voir maquette
<b>Nbre D'AUDITEURS PAR CYCLE</b>	20 à 30 étudiants	<b>DURÉE DE LA FORMATION</b>	Octobre à mai

## CONDITIONS D'OBTENTION DU DIPLÔME

<b>ÉPREUVES ÉCRITES</b>	NOMBRE : 3 par session	<b>MATIÈRES</b> : Brevets, marques, dessins et modèles Droit d'auteur : contrôle continu
<b>ÉPREUVES ORALES</b>	NOMBRE : 2 par session	<b>MATIÈRES</b> : Contrats d'exploitation, réservation du savoir-faire, procédures et contrefaçon, concurrence déloyale et parasitisme
<b>STAGE (DURÉE,...)</b>	2 à 3 mois	<b>RAPPORT OU MÉMOIRE</b> : Oui

## TITRE OU DIPLÔME

**Master professionnel Droit - Spécialité Droit de la Propriété Industrielle**

**Pour tous renseignements s'adresser au :**

Secrétariat : **Monsieur Nicolas LEMAY**  
 Adresse : **Faculté de Droit Lille II – 1 place Déliot**  
**BP629 - 59000 LILLE**  
 Téléphone : **03 20 90 77 03**  
 Télécopie : **03 20 90 76 39**  
 Mél : **nicolas.lemay@univ-lille2.fr**

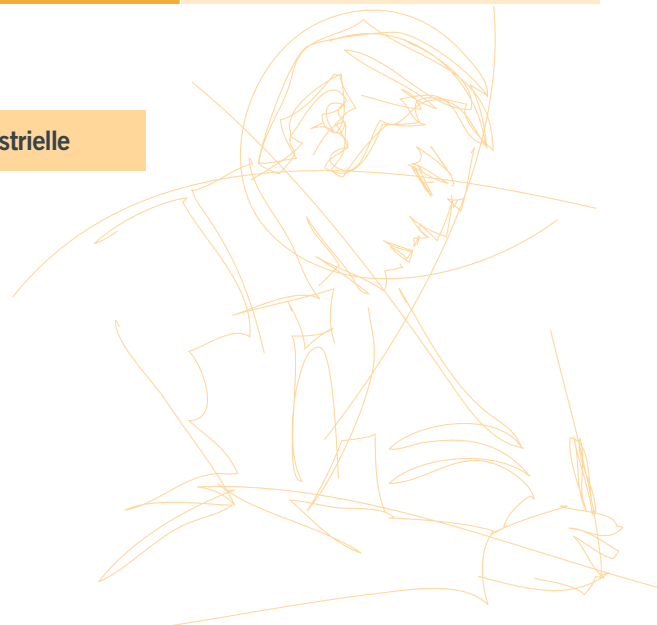

**ORGANISME : UNIVERSITÉ LILLE II**

**APPELLATION DE LA FORMATION : D. U. - Droit de la Propriété Industrielle et des Technologies Nouvelles**

<b>LIEU DE LA FORMATION</b>	Faculté de droit LILLE II (ou formation via le CNED)	
<b>RESPONSABLE</b>	Mme BLARY CLEMENT	
<b>CORPS PROFESSORAL</b>	<input checked="" type="checkbox"/> UNIVERSITAIRES / NOMBRE : 2	<input checked="" type="checkbox"/> PRATICIENS / NOMBRE : 1

## PROGRAMME

MATIÈRE	Nbre HEURES
<b>MODULE BREVETS D'INVENTION</b>	
Droit des dessins et modèles	28
Droit des marques et autres signes distinctifs	40
Droit des brevets et des technologies nouvelles	52

## CONDITIONS D'ADMISSION

<b>TITRES ET DIPLÔMES REQUIS</b>	Inscription en licence minimale		
<b>DATE D'INSCRIPTION</b>	Jusqu'au 15 septembre	<b>FRAIS D'INSCRIPTION</b>	Voir maquette
<b>Nbre D'AUDITEURS PAR CYCLE</b>	35 présentiels maximum	<b>DURÉE DE LA FORMATION</b>	1 année universitaire

## CONDITIONS D'OBTENTION DU DIPLÔME

<b>ÉPREUVES ÉCRITES</b>	NOMBRE : 1 par session	<b>MATIÈRES</b> : 2 sujets au choix sur 2 des 3 cours
<b>ÉPREUVES ORALES</b>	NOMBRE : 1 par session	<b>MATIÈRES</b> : Dans chacune des 3 matières
<b>STAGE (DURÉE,...)</b>	(Éventuellement 1 mois)	<b>RAPPORT OU MÉMOIRE</b> : Oui

## TITRE OU DIPLÔME

**D.U. - Droit de la Propriété Industrielle et des Technologies Nouvelles**

**Pour tous renseignements s'adresser au :**

Secrétariat : **Monsieur Nicolas LEMAY**  
 Adresse : **Faculté de Droit Lille II – 1 place Déliot**  
**BP629 - 59000 LILLE**  
 Téléphone : **03 20 90 77 03**  
 Télécopie : **03 20 90 76 39**  
 Mél : **nicolas.lemay@univ-lille2.fr**

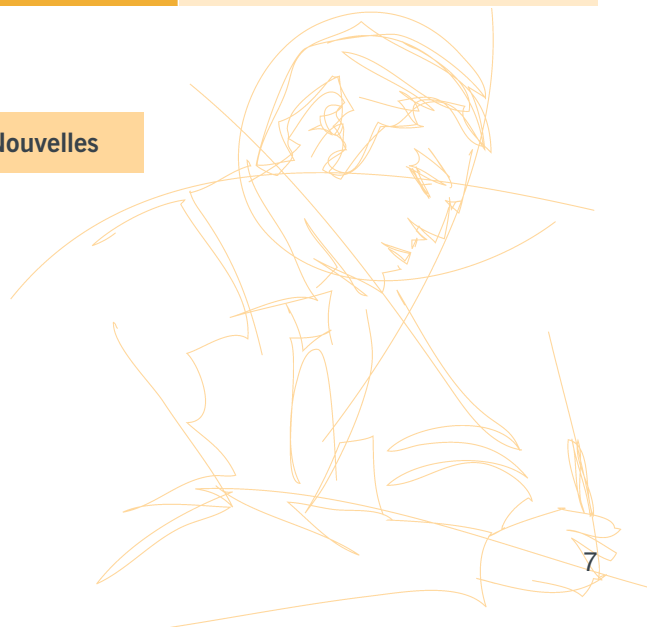

**ORGANISME : ECL, EMD, ENSCL, ENSAIT, ENSAM, ESC, HEI, IESEG, Polytech'Lille**  
**APPELLATION DE LA FORMATION : Mastère Spécialité Management de la Propriété Intellectuelle et Stratégie d'Entreprise**

<b>LIEU DE LA FORMATION</b>	Villeneuve d'Ascq	
<b>RESPONSABLE</b>	Pierre-Jean BARRE	
<b>CORPS PROFESSORAL</b>	<input checked="" type="checkbox"/> UNIVERSITAIRES / NOMBRE : 6	<input checked="" type="checkbox"/> PRATICIENS / NOMBRE : 40

## PROGRAMME

MATIÈRE	Nbre HEURES
Cadre juridique de la propriété intellectuelle en France, en Europe, et à l'International	100
Pratiques professionnelles de la propriété industrielle	60
Management de l'innovation et propriété intellectuelle	100
Stratégie d'entreprise et propriété intellectuelle	100
Questions de société et domaines spécifiques	40
Projet innovant et propriété intellectuelle	6 mois

## CONDITIONS D'ADMISSION

<b>TITRES ET DIPLÔMES REQUIS</b>	Ingénieurs, diplômés d'écoles de commerce et de gestion, titulaires d'autres diplômes minimum Bac +5 (sur dossier)		
<b>DATE D'INSCRIPTION</b>	juin à septembre	<b>FRAIS D'INSCRIPTION</b>	4 000 €
<b>Nbre D'AUDITEURS PAR CYCLE</b>	12 à 15	<b>DURÉE DE LA FORMATION</b>	1 an

## CONDITIONS D'OBTENTION DU DIPLÔME

<b>ÉPREUVES ÉCRITES</b>	NOMBRE : 5	<b>MATIÈRES</b> : Une épreuve par module
<b>ÉPREUVES ORALES</b>	NOMBRE : 1	<b>MATIÈRES</b> : Soutenance du mémoire
<b>STAGE (DURÉE,...)</b>	6 mois en entreprise ou en cabinet de P.I.	<b>RAPPORT OU MÉMOIRE</b> : Mémoire et soutenance

## TITRE OU DIPLÔME

**Mastère Spécialisé Management de la Propriété Intellectuelle et Stratégie d'Entreprise**

**Pour tous renseignements s'adresser au :**

Secrétariat : **M. Pierre-Jean BARRE**  
 Adresse : **ENSAM Lille**  
**8, Boulevard Louis XIV**  
**59046 LILLE cedex**  
 Téléphone : **03 20 62 22 46**  
 Télécopie :  
 Mél. : **alain.carette@ensc-lille.fr**  
 Site Internet : **www.ensc-lille.fr/fi/MS\_MPISE/mpise1.html**

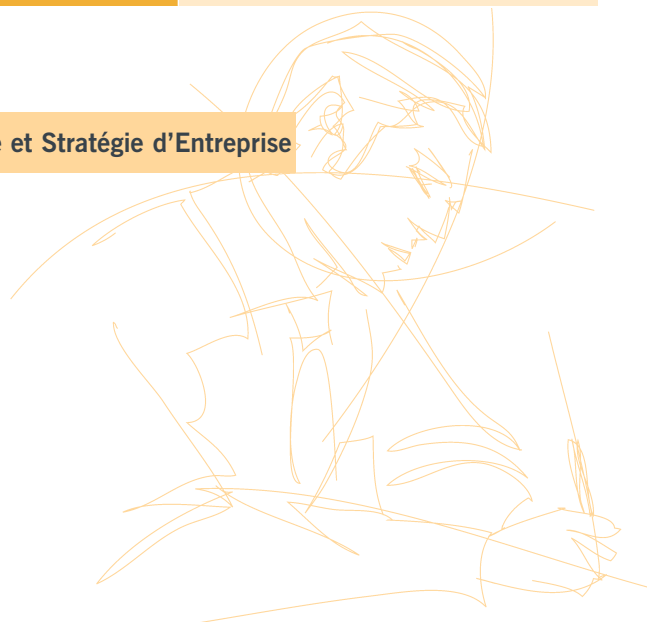

**ORGANISME : UNIVERSITÉ LUMIERE LYON II**

**APPELLATION DE LA FORMATION : Master Management de l'Innovation et Propriété Intellectuelle**

<b>LIEU DE LA FORMATION</b>	Lyon	
<b>RESPONSABLE</b>	Christian LE BAS, François CHRETIEN	
<b>CORPS PROFESSORAL</b>	<input checked="" type="checkbox"/> UNIVERSITAIRES / NOMBRE : 5	<input checked="" type="checkbox"/> PRATICIENS / NOMBRE : 18

## PROGRAMME

MATIÈRE	Nbre HEURES	MATIÈRE	Nbre HEURES
<b>MODULE n°1</b> : Cours de base <ul style="list-style-type: none"> <li>Analyse économique des organisations</li> <li>Méthodes de documentation et de recherche</li> <li>Ingénierie des projets dans les organisations</li> <li>Structures et stratégies des entreprises</li> </ul>	64	<ul style="list-style-type: none"> <li>Innovation et qualité</li> <li>Innovation et veille technologique</li> <li>Introduction générale au droit de la PI</li> </ul>	
<b>MODULE n°2</b> : Management et protection de l'innovation et de la croissance <ul style="list-style-type: none"> <li>Management des connaissances et organisations</li> <li>Management de l'innovation et de la technologie</li> <li>Economie du brevet et de la Propriété Intellectuelle</li> </ul>	46	<b>MODULE n°3</b> : Management de la Propriété Intellectuelle : <ul style="list-style-type: none"> <li>- Droit et institutions de la PI</li> <li>- Gestion de la PI dans la conduite des projets de recherche et d'innovation</li> <li>- Management de la PI et cycle de vie de l'entreprise</li> <li>- Les nouvelles questions de la PI</li> </ul>	50

## CONDITIONS D'ADMISSION

<b>TITRES ET DIPLÔMES REQUIS</b>	Niveau master 1 ou école d'ingénieurs plus auditeurs au titre de la formation continue. Sur dossier		
<b>DATE D'INSCRIPTION</b>	Juin	<b>FRAIS D'INSCRIPTION</b>	Formation initiale : environ 1 220 € Formation continue : 3 050 €
<b>Nbre D'AUDITEURS PAR CYCLE</b>	15 à 20 étudiants	<b>DURÉE DE LA FORMATION</b>	1 année universitaire

## CONDITIONS D'OBTENTION DU DIPLÔME

<b>ÉPREUVES ÉCRITES</b>	NOMBRE : 1	MATIÈRES :	
<b>ÉPREUVES ORALES</b>	NOMBRE : 3	MATIÈRES :	
<b>STAGE (DURÉE,...)</b>	3 mois minimum	<b>RAPPORT OU MÉMOIRE</b>	Oui

## TITRE OU DIPLÔME

**Master Économie et management - Spécialité Économie des organisations, de l'innovation et de la propriété intellectuelle**

**Pour tous renseignements s'adresser au :**

Secrétariat : Faculté de Sciences économiques - 3ème cycle  
 Adresse : 16 Quai Claude Bernard - 69365 LYON cedex 07  
 Téléphone : 04 78 69 71 69  
 Mél.: [scoco3c@univ-lyon2.fr](mailto:scoco3c@univ-lyon2.fr)

Responsable : Christian LE BAS  
 Secrétariat : Centre A et L Walras, Institut des Sciences de l'Homme  
 Adresse : 14 avenue Berthelot - 69363 LYON cedex 07  
 Téléphone : 04 72 72 64 08  
 Télécopie : 04 72 72 65 55  
 Mél.: [christian.lebas@univ-lyon2.fr](mailto:christian.lebas@univ-lyon2.fr)

**ORGANISME : UNIVERSITÉ LUMIERE LYON II**

**APPELLATION DE LA FORMATION : Master Professionnel Droit - Spécialité Droit de l'Esthétique Industrielle, Droit du Design**

<b>LIEU DE LA FORMATION</b>	Lyon	
<b>RESPONSABLE</b>	Marie-Christine PIATTI et Anne-Emmanuelle KAHN	
<b>CORPS PROFESSORAL</b>	<input checked="" type="checkbox"/> UNIVERSITAIRES / NOMBRE : 5	<input checked="" type="checkbox"/> PRATICIENS / NOMBRE : 20

## PROGRAMME

MATIÈRE	Nbre HEURES	MATIÈRE	Nbre HEURES
<b>MODULE n°1 : Tronc commun</b> • Technique contractuelle • Traitement conventionnel des litiges • Méthodologie	51	• Le droit d'auteur • Le droit international, européen et communautaire des dessins et modèles	
<b>MODULE n°2 : Protection de l'esthétique industrielle</b> - Enseignements théoriques : Le droit de la création esthétique • Le droit des dessins et modèles • Le droit d'auteur • Le droit communautaire des dessins et modèles • Droit de la concurrence et droit du marché • Droit comparé des dessins et modèles  - Enseignements pratiques : Etudes de cas • Le droit des dessins et modèles	85	<b>MODULE n°3 : Valorisation de l'esthétique industrielle</b> - Enseignements théoriques : L'exploitation et la défense du design • Les contrats d'exploitation • La défense des dessins et modèles  - Enseignements pratiques : • Marketing de la création esthétique • Management du design • Conférences juridiques • Séminaires design • Initiation à l'infographie et C.A.O.	26
	46		94

## CONDITIONS D'ADMISSION

<b>TITRES ET DIPLÔMES REQUIS</b>	Formation initiale : maîtrise de droit, master 1 comportant un enseignement de PI - formation continue : diplôme de design, cadres ou assimilés ayant une expérience professionnelle dans une entreprise de design	<b>Nbre D'AUDITEURS PAR CYCLE</b>	25
<b>DATE D'INSCRIPTION</b>	Retrait des dossiers jusque mi-juin pour la sélection de juillet et début septembre pour la sélection de septembre	<b>FRAIS D'INSCRIPTION</b>	- Professionnels en activité ou en congé de formation : 2 500 € - Pour les autres : se renseigner auprès de la Faculté
		<b>DURÉE DE LA FORMATION</b>	350 heures

## CONDITIONS D'OBTENTION DU DIPLÔME

<b>ÉPREUVES ÉCRITES</b>	NOMBRE : 2 - MATIÈRES : Droit des dessins et modèles, consultation + dissertation		
<b>ÉPREUVES ORALES</b>	NOMBRE : 1 - MATIÈRES : Droit des dessins et modèles (Grand oral)		
<b>STAGE (DURÉE,...)</b>	Minimum 3 mois en France ou à l'étranger	<b>RAPPORT OU MÉMOIRE</b>	Rapport + Mémoire (avec soutenance)

## TITRE OU DIPLÔME

**Master en Droit - Spécialité Droit de l'Esthétique Industrielle - Droit du Design**

**Pour tous renseignements s'adresser au :**

Secrétariat : **Mme Catherine GLORIA**  
 Adresse : **Université Lumière Lyon II - Faculté de droit et science politique  
 Campus Berges du Rhône Bât CLIO - 74 rue Pasteur  
 69365 LYON cedex 07  
 Téléphone : **04 78 69 72 62**  
 Mél.: **Catherine.Gloria@univ-lyon2.fr**  
 Site Internet : **www.univ-lyon2.fr****

**ORGANISME : UNIVERSITÉ JEAN MOULIN - LYON II**

**APPELLATION DE LA FORMATION : Master professionnel - Droit de la Propriété Intellectuelle**

<b>LIEU DE LA FORMATION</b>	Lyon	
<b>RESPONSABLE</b>	Nicolas BOUCHE	
<b>CORPS PROFESSORAL</b>	<input checked="" type="checkbox"/> UNIVERSITAIRES / NOMBRE : 8	<input checked="" type="checkbox"/> PRATICIENS / NOMBRE : 4

## PROGRAMME

MATIÈRE	Nbre HEURES	MATIÈRE	Nbre HEURES
Droit des brevets	24	Droit approfondi de la concurrence	20
Droit des signes distinctifs : Droit des marques / AOC	24	Droit des contrats	20
Droit des dessins et modèles	12	Droit communautaire de la PI	24
Droit des obtentions végétales	12	Contentieux de la PI	24
Droit d'auteur : étude générale / spéciale	44	Accords industriels et transfert de technologies	15
Droit International de la PI	20	Conférences :	
Protection des créations et systèmes informatiques	15	- Conférences professionnelles	15
Droit voisin du droit d'auteur	20	- Grands problèmes contemporains du droit de la PI., du droit d'auteur et des nouvelles technologies	6

## CONDITIONS D'ADMISSION

<b>TITRES ET DIPLÔMES REQUIS</b>	Master 1 en Droit		
<b>DATE D'INSCRIPTION</b>	Jusqu'au 22 juillet	<b>FRAIS D'INSCRIPTION</b>	Non communiqué
<b>Nbre D'AUDITEURS PAR CYCLE</b>	30 maximum	<b>DURÉE DE LA FORMATION</b>	1 année universitaire

## CONDITIONS D'OBTENTION DU DIPLÔME

<b>ÉPREUVES ÉCRITES</b>	NOMBRE : 8	<b>MATIÈRES :</b>	
<b>ÉPREUVES ORALES</b>	NOMBRE : 2	<b>MATIÈRES :</b>	1 grand oral (5 matières) + soutenance de mémoire
<b>STAGE (DURÉE,...)</b>	Oui (2 mois minimum)	<b>RAPPORT OU MÉMOIRE</b>	Mémoire + soutenance

## TITRE OU DIPLÔME

**Master 2 - Droit de la Propriété Intellectuelle**

**Pour tous renseignements s'adresser au :**

Accueil : **Faculté de Droit - service Master**  
 Adresse : **15 Quai Claude Bernard**  
**BP 0638 - 69239 LYON cedex 02**  
 Téléphone : **04 78 78 73 00**  
 Télécopie : **04 78 78 71 31**  
 Site Internet : **www.facdedroit-lyon.com**

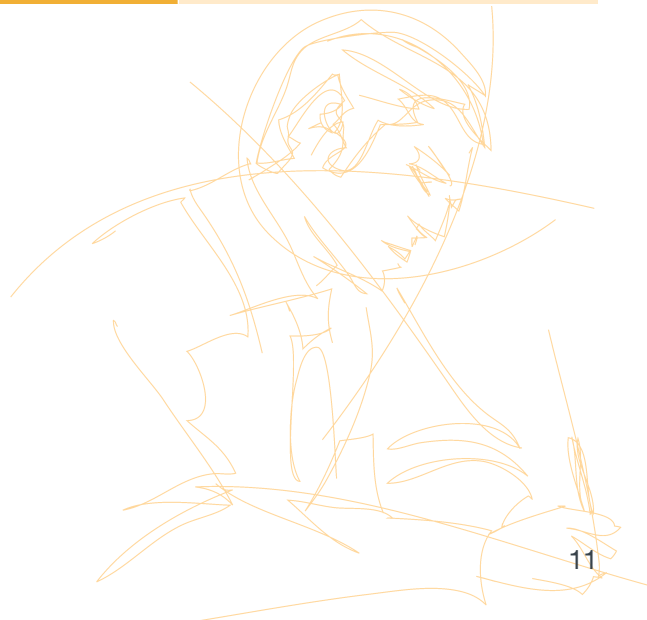

**ORGANISME : UNIVERSITÉ DE MARNE LA VALLÉE**

**APPELLATION DE LA FORMATION : Master professionnel Ingénierie de l'Information - Spécialité Capital Immatériel**

<b>LIEU DE LA FORMATION</b>	Marne la Vallée et Paris	
<b>RESPONSABLE</b>	Serge CHAMBAUD	
<b>CORPS PROFESSORAL</b>	<input checked="" type="checkbox"/> UNIVERSITAIRES / NOMBRE : ± 5	<input checked="" type="checkbox"/> PRATICIENS / NOMBRE : ± 10

## PROGRAMME

MATIÈRE	Nbre HEURES	MATIÈRE	Nbre HEURES
Propriété industrielle	180	Économie de l'immatériel	15
Information scientifique et technique	125	Anglais	25
Patrimoine historique et industriel	40		

## CONDITIONS D'ADMISSION

<b>TITRES ET DIPLÔMES REQUIS</b>	Master 1 en Droit, économie, documentation, histoire, sciences ou validation des acquis		
<b>DATE D'INSCRIPTION</b>	- 1ère session : juillet - 2ème session : septembre	<b>FRAIS D'INSCRIPTION</b>	Formation continue : 4500 € (entreprise) 2250 € (individuel) - 1125 € (demandeur d'emploi) Formation initiale : droit universitaire
<b>Nbre D'AUDITEURS PAR CYCLE</b>	environ 20	<b>DURÉE DE LA FORMATION</b>	Année universitaire

## CONDITIONS D'OBTENTION DU DIPLÔME

<b>ÉPREUVES ÉCRITES</b>	NOMBRE : 2	<b>MATIÈRES :</b>	
<b>ÉPREUVES ORALES</b>	NOMBRE : 3	<b>MATIÈRES :</b>	Soutenances de mémoire et du rapport
<b>STAGE (DURÉE,...)</b>	4 mois minimum	<b>RAPPORT OU MÉMOIRE</b>	Oui : mémoire de fin d'année

## TITRE OU DIPLÔME

**Master professionnel Ingénierie de l'Information, de la Décision et de la Connaissance - Spécialité Capital Immatériel**

**Pour tous renseignements s'adresser au :**

Secrétariat : Administratif : Madame Arlette DAVID  
 Adresse : IFIS 143 gestion 3<sup>ème</sup> cycle, 5 Bd Descartes - Champs sur Marne  
 77454 MARNE LA VALLEE cedex 2  
 Téléphone : 01 60 95 78 14  
 Télécopie : 01 60 95 78 32  
 Mél : arlette.david@univ-mlv.fr

Renseignements Pédagogiques : Madame F. LAVILLE  
 Adresse : OST 93 rue de Vaugirard - 75006 PARIS  
 Téléphone : 01 44 39 06 87



**ORGANISME : UNIVERSITÉ MONTPELLIER I**

**APPELLATION DE LA FORMATION : Master recherche et Master professionnel Droit - Spécialité Créations Immatérielles**

<b>LIEU DE LA FORMATION</b>	Faculté de droit de Montpellier	
<b>RESPONSABLE</b>	Michel BIBENT et Agnès ROBIN	
<b>CORPS PROFESSORAL</b>	<input checked="" type="checkbox"/> UNIVERSITAIRES / NOMBRE : ± 20	<input checked="" type="checkbox"/> PRATICIENS / NOMBRE : ± 20

## PROGRAMME

MATIÈRE	Nbre HEURES
Le programme n'est pas conçu par "matière" de manière académique, mais par thèmes et problématiques.	
A titre d'illustration : La propriété intellectuelle dans sa dimension internationale	± 80
L'économie de la propriété intellectuelle et le droit du commerce en ligne	± 150
La propriété intellectuelle transfrontalière	± 20
La gestion nationale et internationale des litiges	± 20

## CONDITIONS D'ADMISSION

<b>TITRES ET DIPLÔMES REQUIS</b>	Master 1 Droit ou diplôme équivalent		
<b>DATE D'INSCRIPTION</b>	5 juillet	<b>FRAIS D'INSCRIPTION</b>	Non communiqué
<b>Nbre D'AUDITEURS PAR CYCLE</b>	± 25	<b>DURÉE DE LA FORMATION</b>	Année universitaire

## CONDITIONS D'OBTENTION DU DIPLÔME

<b>ÉPREUVES ÉCRITES</b>	NOMBRE : 5	MATIÈRES : Aspects fondamentaux de la Propriété Intellectuelle	
	NOMBRE : 7	Dans le cadre de la mutualisation des enseignements	
<b>ÉPREUVES ORALES</b>	NOMBRE : 2	MATIÈRES : Grand Oral et Anglais	
<b>STAGE (DURÉE,...)</b>	Stage de 3 mois en master professionnel	<b>RAPPORT OU MÉMOIRE</b>	Oui

## TITRE OU DIPLÔME

**Master recherche ou Master professionnel Droit - Spécialité Créations Immatérielles**

**Pour tous renseignements s'adresser au :**

Secrétariat : **ERCIM (équipe de recherche créations immatérielles et droit)**  
 Adresse : **Faculté de droit de Montpellier - 39 rue de l'Université  
 34060 MONTPELLIER cedex 1**  
 Téléphone : **04 67 61 51 15 ou 04 67 61 46 86 (répondeur)**  
 Télécopie : **04 67 61 54 30**  
 Mél : **contact@ercim.net**

**ORGANISME : UNIVERSITÉ DE NANTES**

**APPELLATION DE LA FORMATION : Master recherche - Droit - Spécialité Propriété Intellectuelle**

<b>LIEU DE LA FORMATION</b>	Nantes		
<b>RESPONSABLE</b>	Pr André LUCAS		
<b>CORPS PROFESSORAL</b>	<input checked="" type="checkbox"/> UNIVERSITAIRES / NOMBRE : 10	<input checked="" type="checkbox"/> PRATICIENS / NOMBRE : conférences spécialisées	

## PROGRAMME

MATIÈRE	Nbre HEURES	MATIÈRE	Nbre HEURES
Droit des biens et propriété intellectuelle	30	+ 4 séminaires de spécialisation	2 x 20
Propriété littéraire et artistique	30		
Propriété industrielle	30		

## CONDITIONS D'ADMISSION

<b>TITRES ET DIPLÔMES REQUIS</b>	Master 1 en droit ou diplôme équivalent		
<b>DATE D'INSCRIPTION</b>	Jusqu'au 1 <sup>er</sup> juillet	<b>FRAIS D'INSCRIPTION</b>	Droits universitaires
<b>Nbre D'AUDITEURS PAR CYCLE</b>	23 à 25	<b>DURÉE DE LA FORMATION</b>	1 an

## CONDITIONS D'OBTENTION DU DIPLÔME

<b>ÉPREUVES ÉCRITES</b>	NOMBRE : 2	<b>MATIÈRES :</b> Droit des biens et droit de la propriété intellectuelle ou droit de la propriété littéraire et artistique ou droit de la propriété industrielle)
<b>ÉPREUVES ORALES</b>	NOMBRE : 1 (exposé, discussion)	<b>MATIÈRES :</b> Droit de la propriété industrielle ou droit de la propriété littéraire et artistique
<b>STAGE (DURÉE,...)</b>	Non	<b>RAPPORT OU MÉMOIRE</b> Oui

## TITRE OU DIPLÔME

**Master recherche Droit - Spécialité Propriété Intellectuelle**

**Pour tous renseignements s'adresser par courrier au :**

Secrétariat : Faculté de droit - Service de la scolarité - Mme Marjolaine AUBINEAU  
 Adresse : Chemin de la Censive du Tertre  
 BP 81 307 - 44313 NANTES cedex 03  
 Téléphone : 02 40 14 15 13  
 Télécopie : 02 40 14 15 10  
 Mél : marjolaine.aubineau@univ-nantes.fr

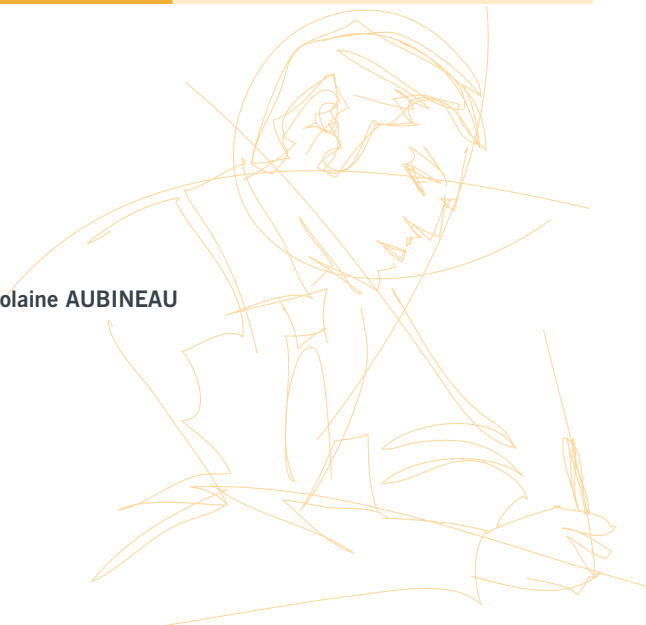

**ORGANISME : UNIVERSITÉ PARIS II (PANTHEON-ASSAS)**

**APPELLATION DE LA FORMATION : Master recherche - Droit de la Propriété Littéraire, Artistique et Industrielle**

<b>LIEU DE LA FORMATION</b>	Paris		
<b>RESPONSABLE</b>	Pr Pierre-Yves GAUTIER		
<b>CORPS PROFESSORAL</b>	<input checked="" type="checkbox"/> UNIVERSITAIRES / NOMBRE : 9	<input type="checkbox"/> PRATICIENS / NOMBRE :	

## PROGRAMME

MATIÈRE	Nbre HEURES	MATIÈRE	Nbre HEURES
Propriété Littéraire et Artistique	25 + 50	Droit International Privé ou	25
Propriété Industrielle	75	Droit des sociétés ou	25
Droit des obligations ou	25	Droit de l'informatique et du multimédia ou	25
Activités des entreprises	25	Droit Européen des Affaires	25

## CONDITIONS D'ADMISSION

<b>TITRES ET DIPLOMES REQUIS</b>	Master 1 de droit privé		
<b>DATE D'INSCRIPTION</b>	Candidatures par Internet : <a href="http://www.u-paris2.fr">www.u-paris2.fr</a> de mars à mai	<b>FRAIS D'INSCRIPTION</b>	en 2007-2008 : 279,57 €
<b>Nbre D'AUDITEURS PAR CYCLE</b>	38	<b>DURÉE DE LA FORMATION</b>	1 an

## CONDITIONS D'OBTENTION DU DIPLÔME

<b>ÉPREUVES ÉCRITES</b>	NOMBRE : 1	MATIÈRES : Propriété littéraire et artistique ou Propriété industrielle	
<b>ÉPREUVES ORALES</b>	NOMBRE : 3 (dont 1 exposé-discussion)	MATIÈRES : Autres matières à option	
<b>STAGE (DURÉE,...)</b>		<b>RAPPORT OU MÉMOIRE</b>	Oui

## TITRE OU DIPLÔME

**Master recherche - Droit de la Propriété Littéraire, Artistique et Industrielle (P.L.A.I.)**

**Pour tous renseignements s'adresser au :**

Secrétariat : Scolarité Master 2 (escalier A, 1<sup>er</sup> étage bureau 108)  
 Adresse : 12 place du Panthéon  
 75005 PARIS  
 Téléphone : 01 44 41 55 92  
 Télécopie : 01 44 41 56 38  
 Site Internet : [www.u-paris2.fr](http://www.u-paris2.fr)

**ORGANISME : UNIVERSITÉ PARIS II (PANTHEON ASSAS)**

**APPELLATION DE LA FORMATION : Master professionnel - Propriété Industrielle**

<b>LIEU DE LA FORMATION</b>	Paris		
<b>RESPONSABLE</b>	Jean-Christophe GALLOUX		
<b>CORPS PROFESSORAL</b>	<input checked="" type="checkbox"/> UNIVERSITAIRES / NOMBRE : 2	<input checked="" type="checkbox"/> PRATICIENS / NOMBRE : 13	

## PROGRAMME

MATIÈRE	Nbre HEURES	MATIÈRE	Nbre HEURES
Droit des brevets	37h30 - 50h	Droit des signes distinctifs : droit des marques et appellations	28h 50h
Droit de la concurrence et contrats d'exploitation	25h - 38h	Droit d'auteur et propriété industrielle	25h - 25 h
Un enseignement de langue (anglais, allemand, italien, espagnol, russe)	37h30		

## CONDITIONS D'ADMISSION

<b>TITRES ET DIPLÔMES REQUIS</b>	Master 1 juridique ou d'administration économique et sociale ou Maîtrise		
<b>DATE D'INSCRIPTION</b>	Candidatures par Internet : <a href="http://www.u-paris2.fr">www.u-paris2.fr</a> de mars à mai	<b>FRAIS D'INSCRIPTION</b>	2007-2008 : 279,57 €
<b>Nbre D'AUDITEURS PAR CYCLE</b>	30	<b>DURÉE DE LA FORMATION</b>	1 an

## CONDITIONS D'OBTENTION DU DIPLÔME

<b>ÉPREUVES ÉCRITES</b>	NOMBRE : 2	<b>MATIÈRES</b> : Droit des brevets + une matière au choix
<b>ÉPREUVES ORALES</b>	NOMBRE : 3, dont la soutenance d'un mémoire	<b>MATIÈRES</b> : Matières n'ayant pas fait l'objet d'un écrit + langue
<b>STAGE (DURÉE,...)</b>	3 mois	<b>RAPPORT OU MÉMOIRE</b> : Oui

## TITRE OU DIPLÔME

**Master professionnel - Propriété Industrielle**

**Pour tous renseignements s'adresser au :**

Secrétariat : **Scolarité Master 2, (escalier A, 1<sup>er</sup> étage bureau 108)**  
 Adresse : **12 place du Panthéon  
75005 PARIS**  
 Téléphone : **01 44 41 55 94**  
 Télécopie : **01 44 41 56 38**

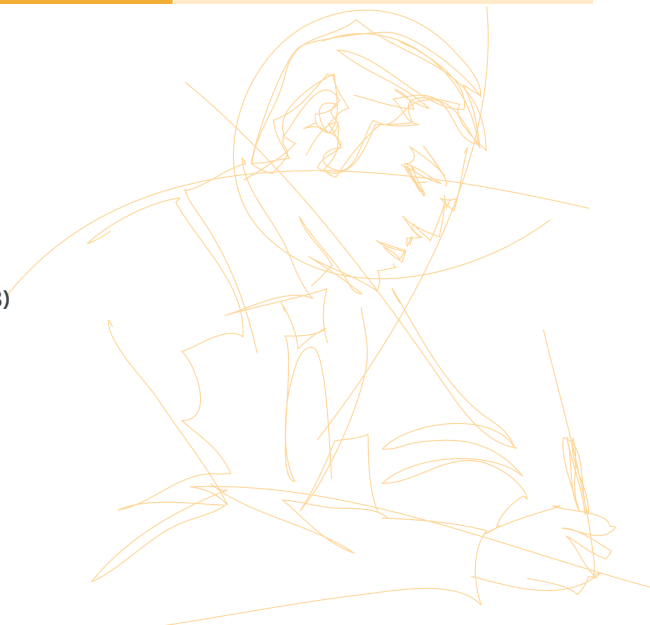

**ORGANISME : UNIVERSITÉ PARIS VIII**

**APPELLATION DE LA FORMATION : Master 2 professionnel - Droit de la Santé - Spécialité Propriété Industrielle et Industries de Santé**

<b>LIEU DE LA FORMATION</b>	Paris	
<b>RESPONSABLE</b>	Hélène GAUMONT-PRAT	
<b>CORPS PROFESSORAL</b>	<input checked="" type="checkbox"/> UNIVERSITAIRES / NOMBRE : 10	<input checked="" type="checkbox"/> PRATICIENS / NOMBRE : 23

## PROGRAMME

MATIÈRE	Nbre HEURES
Droit de la Propriété Industrielle Approfondie	100
Droit des contrats, droit de la responsabilité dans le domaine des biotechnologies, et contrats de transfert de technologies	60
Encadrements normatifs dans le domaine des biotechnologies et des industries de santé	85
Protection de la personne	65

## CONDITIONS D'ADMISSION

<b>TITRES ET DIPLÔMES REQUIS</b>	Maîtrise ou Master 1, diplôme de docteur en médecine, diplôme d'école de commerce ou d'école d'ingénieur		
<b>DATE D'INSCRIPTION</b>	Formation initiale : jusqu'au 10 septembre Formation continue : jusqu'au 30 octobre	<b>FRAIS D'INSCRIPTION</b>	5 650 €
<b>Nbre D'AUDITEURS PAR CYCLE</b>	25	<b>DURÉE DE LA FORMATION</b>	Octobre à mai

## CONDITIONS D'OBTENTION DU DIPLÔME

<b>ÉPREUVES ÉCRITES</b>	NOMBRE : contrôle continu et / ou examens de fin de semestre	<b>MATIÈRES :</b>	
<b>ÉPREUVES ORALES</b>	NOMBRE :	<b>MATIÈRES :</b>	
<b>STAGE (DURÉE,...)</b>	Oui, 2 mois et demi minimum	<b>RAPPORT OU MÉMOIRE</b>	Mémoire + soutenance

## TITRE OU DIPLÔME

**Master professionnel - Droit de la Santé - Spécialité Propriété Industrielle et Industries de Santé**

Pour tous renseignements s'adresser au :

Adresse : 2 rue de la Liberté - 93526 SAINT-DENIS cedex  
Télécopie : 01 49 40 65 57  
Site Internet : [www.droit-et-sante.net](http://www.droit-et-sante.net) - <http://fp.univ-paris8.fr>

Secretariat :  
Formation initiale :  
Mme Martine THIERRY  
Bureau A 231  
Tél. : 01 49 40 66 26  
Mél. : [martine.thierry@univ-paris8.fr](mailto:martine.thierry@univ-paris8.fr)

Formation continue :  
Mme Samia ZENADJI  
01 49 40 64 74  
[samia.zenadji@univ-paris8.fr](mailto:samia.zenadji@univ-paris8.fr)

**ORGANISME : UNIVERSITÉ DE PARIS-SUD XI - UNIVERSITÉ PARIS 13**

**APPELLATION DE LA FORMATION : Master professionnel Droit Innovation Communication Culture - Spécialité Droit des Créations Numériques**

<b>LIEU DE LA FORMATION</b>	Sceaux		
<b>RESPONSABLE</b>	Pierre SIRINELLI		
<b>CORPS PROFESSORAL</b>	<input checked="" type="checkbox"/> UNIVERSITAIRES / NOMBRE : 10	<input checked="" type="checkbox"/> PRATICIENS / NOMBRE : 10	

## PROGRAMME

MATIÈRE	Nbre HEURES	MATIÈRE	Nbre HEURES
Approche de l'élaboration et du fonctionnement et des logiciels	20	La gestion collective et les droits voisins	20
Connaissance des systèmes informatiques et des réseaux	20	Nouvelles techniques et droit des obligations	24
Contrats et responsabilité en PLA	20	Principes de la Propriété Industrielle	20
Contrats informatiques	15	Propriété Intellectuelle et créations numériques	20
Droit américain des propriétés intellectuelles et de l'informatique	15	1 : Systèmes informatiques	20
Droit de la communication audiovisuelle	15	2 : Internet - Multimédia	20
Droit pénal spécial des technologies	20	Propriété littéraire et artistique	20
		+ Anglais	
		+ 10 matières au choix	

## CONDITIONS D'ADMISSION

<b>TITRES ET DIPLÔMES REQUIS</b>	Master 1 en droit ou admission parallèle		
<b>DATE D'INSCRIPTION</b>	Juin	<b>FRAIS D'INSCRIPTION</b>	Droits universitaires
<b>Nbre D'AUDITEURS PAR CYCLE</b>	30	<b>DURÉE DE LA FORMATION</b>	1 an

## CONDITIONS D'OBTENTION DU DIPLÔME

<b>ÉPREUVES ÉCRITES</b>	NOMBRE : 16	<b>MATIÈRES :</b>	
<b>ÉPREUVES ORALES</b>			
<b>STAGE (DURÉE,...)</b>	2 mois minimum	<b>RAPPORT OU MÉMOIRE</b>	Rapport de stage + mémoire fin d'étude

## TITRE OU DIPLÔME

**Master professionnel Droit Innovation Communication Culture - Spécialité Droit des Créations Numériques**

Pour tous renseignements s'adresser au :

Secrétariat : Madame BENATTAR Béatrice - Service du 3<sup>ème</sup> Cycle  
 Adresse : Faculté Jean MONNET - 54 Boulevard Desgranges  
 92331 SCEAUX cedex  
 Téléphone : 01 40 91 17 63  
 Mél : [beatrice.benattar@u-psud.fr](mailto:beatrice.benattar@u-psud.fr)  
 Site internet : [www.master-di2c.org](http://www.master-di2c.org)

**ORGANISME : UNIVERSITÉ PARIS XII (VAL DE MARNE)**

**APPELLATION DE LA FORMATION : Master professionnel - Droit de la Propriété Intellectuelle Appliquée**

<b>LIEU DE LA FORMATION</b>	Créteil	
<b>RESPONSABLE</b>	M. le Professeur Christophe CARON	
<b>CORPS PROFESSORAL</b>	<input checked="" type="checkbox"/> UNIVERSITAIRES / NOMBRE : 7	<input checked="" type="checkbox"/> PRATICIENS / NOMBRE : 8

## PROGRAMME

MATIÈRE	Nbre HEURES	MATIÈRE	Nbre HEURES
<ul style="list-style-type: none"> <li>Pratique du droit de la propriété intellectuelle I</li> <li>Pratique du droit d'auteur I</li> <li>Pratique de la Propriété industrielle</li> <li>Pratique du droit des nouvelles technologies</li> <li>droit de la concurrence</li> <li>droit civil de l'immatériel</li> <li>droit anglo-américain de la propriété intellectuelle</li> <li>anglais juridique de la propriété intellectuelle</li> </ul>	180	<ul style="list-style-type: none"> <li>Pratique du droit de la propriété intellectuelle II</li> <li>Pratique du droit d'auteur II</li> <li>Pratique du droit de la Propriété industrielle II</li> <li>Pratique du droit de la Propriété industrielle</li> <li>Pratique du droit des nouvelles technologies II</li> <li>droit international privé de la propriété intellectuelle</li> <li>droit fiscal de la propriété intellectuelle</li> </ul>	170

## CONDITIONS D'ADMISSION

<b>TITRES ET DIPLÔMES REQUIS</b>	Titulaire d'un Master 1 ou d'une maîtrise en droit ou d'un diplôme jugé équivalent		
<b>DATE D'INSCRIPTION</b>	Début mai à fin juin	<b>FRAIS D'INSCRIPTION</b>	Droits d'inscription universitaires
<b>Nbre D'AUDITEURS PAR CYCLE</b>	30 étudiants maximum	<b>DURÉE DE LA FORMATION</b>	1 an

## CONDITIONS D'OBTENTION DU DIPLÔME

<b>ÉPREUVES ÉCRITES</b>	NOMBRE : 2	<b>MATIÈRES</b>	3 modules fondamentaux
<b>ÉPREUVES ORALES</b>	NOMBRE : 9	<b>MATIÈRES</b>	6 modules d'approfondissement et 1 grand oral concernant un module fondamental
<b>STAGE (DURÉE,...)</b>	3 mois (avril à juin)	<b>RAPPORT OU MÉMOIRE</b>	Oui : rapport de stage et mémoire

## TITRE OU DIPLÔME

**Master professionnel - Droit de la Propriété Intellectuelle Appliquée**

**Pour tous renseignements s'adresser au :**

Scolarité : Mme Ahn HUYN - Scolarité du 3<sup>ème</sup> Cycle  
 Adresse : Université PARIS XII Val de Marne - Faculté de droit  
 83/85 avenue du Général de Gaulle - 94010 CRÉTEIL  
 Téléphone : 01 56 72 60 15  
 Télécopie : 01 56 72 60 53  
 Mél : ahn.huyn@univ-paris12.fr  
 Site internet : www.univ-paris12.fr

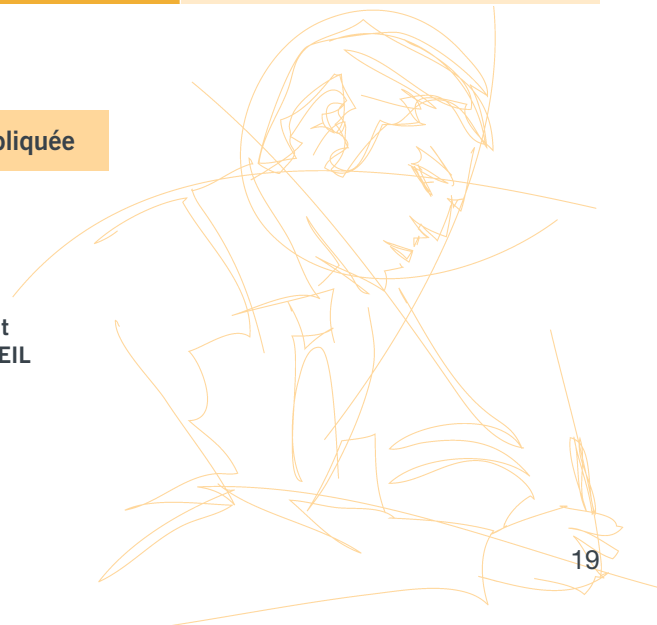

**ORGANISME : UNIVERSITÉ PARIS XIII**

**APPELLATION DE LA FORMATION : Master professionnel Économie et Gestion - Spécialité Management de la Propriété Intellectuelle**

<b>LIEU DE LA FORMATION</b>	Villetaneuse		
<b>RESPONSABLE</b>	Catherine CARPENTIER - Alain KAISER		
<b>CORPS PROFESSORAL</b>	<input checked="" type="checkbox"/> UNIVERSITAIRES / NOMBRE : 11	<input checked="" type="checkbox"/> PRATICIENS / NOMBRE : 10	

## PROGRAMME

MATIÈRE	Nbre HEURES	MATIÈRE	Nbre HEURES
Financement de l'innovation	30	Normes, standards et formes de concurrence	21
Economie de la propriété intellectuelle et de la R&D	21	Approches financières et comptables des actifs immatériels	21
Institution et organisation de la propriété intellectuelle	21	Evaluation des actifs incorporels	21
Droit de la propriété industrielle	21	Licensing, essaimage	21
Droit des contrats et actions en contrefaçon	21	Internet et nouvelles approches de protection et de valorisation de la propriété intellectuelle	21
Droit d'auteur et droit du numérique	21	Veille concurrentielle et technologique	21
Brevets pharmaceutiques, TRIPS et santé publique	21	Procédure en contrefaçon, suivi de jurisprudence	21
Semence, agriculture et biodiversité	21	Anglais	30
Génomique et ses impacts économiques	21		
Droit d'auteur, pivot des industries culturelles	21		
Logiciel libre et logiciel propriétaire	21		

## CONDITIONS D'ADMISSION

<b>TITRES ET DIPLÔMES REQUIS</b>	Master 1 en économie, droit ou gestion, école d'ingénieurs, école de commerce		
<b>DATE D'INSCRIPTION</b>	Retrait des dossiers en mai	<b>FRAIS D'INSCRIPTION</b>	Formation initiale : droits universitaires Formation continue : 2900€ (individuels), 5400 € (formations financées)
<b>Nbre D'AUDITEURS PAR CYCLE</b>	25	<b>DURÉE DE LA FORMATION</b>	Année universitaire

## CONDITIONS D'OBTENTION DU DIPLÔME

<b>ÉPREUVES ÉCRITES</b>	Contrôle terminal		
<b>ÉPREUVES ORALES</b>			
<b>STAGE (DURÉE,...)</b>	3 mois (minimum)	<b>RAPPORT OU MÉMOIRE</b>	Mémoire + soutenance

## TITRE OU DIPLÔME

**Master professionnel Economie et Gestion - Spécialité Management de la Propriété Intellectuelle**

**Pour tous renseignements s'adresser au :**

Secrétariat : **UFR Sciences économiques et de gestion - Marilynne AUBERT**  
 Adresse : **Université Paris Nord - 99 avenue Jean-Baptiste Clément  
 93430 VILLETANEUSE**  
 Téléphone : **01 49 40 44 62**  
 Télécopie :  
 Mél : **carpentier@univ-paris13.fr**



**ORGANISME : UNIVERSITÉ POITIERS**

**APPELLATION DE LA FORMATION : Master recherche Droit - Spécialité Propriété Intellectuelle**

<b>LIEU DE LA FORMATION</b>	Poitiers		
<b>RESPONSABLE</b>	Mr Philippe GAUDRAT		
<b>CORPS PROFESSORAL</b>	<input checked="" type="checkbox"/> UNIVERSITAIRES / NOMBRE : 7	<input checked="" type="checkbox"/> PRATICIENS / NOMBRE : Conférences spécialisées	

## PROGRAMME

MATIÈRE	Nbre HEURES	MATIÈRE	Nbre HEURES
Droit des biens et propriété intellectuelle	30	+ 3 séminaires de spécialisation	2 x 20
Propriété littéraire et artistique	30		
Propriété industrielle	30		

## CONDITIONS D'ADMISSION

<b>TITRES ET DIPLÔMES REQUIS</b>	Master 1 Droit des Entreprises et des Affaires ou Carrières judiciaires et criminelles ou Maîtrise en droit ou d'un diplôme jugé équivalent		
<b>DATE D'INSCRIPTION</b>	Jusqu'au 1er Juillet	<b>FRAIS D'INSCRIPTION</b>	Droits universitaires
<b>Nbre D'AUDITEURS PAR CYCLE</b>	15 à 17 à Poitiers	<b>DURÉE DE LA FORMATION</b>	1 an

## CONDITIONS D'OBTENTION DU DIPLÔME

<b>ÉPREUVES ÉCRITES</b>	NOMBRE : 2	<b>MATIÈRES :</b>	Droit des biens et droit de la propriété intellectuelle obligatoire Droit de la propriété littéraire et artistique ou droit de la propriété industrielle (au choix)
<b>ÉPREUVES ORALES</b>	NOMBRE : 1 (Exposé-Discussion)	<b>MATIÈRES :</b>	6 modules
<b>STAGE (DURÉE,...)</b>	Non	<b>RAPPORT OU MÉMOIRE</b>	Oui avec une soutenance

## TITRE OU DIPLÔME

**Master recherche Droit - Spécialité Propriété Intellectuelle**

**Pour tous renseignements s'adresser au :**

Secrétariat : **Madame Louissette MICHARD - Service du 3<sup>ème</sup> Cycle**  
 Adresse : **UFR Droit et sciences sociales - Faculté de Droit**  
**43 Place Charles de Gaulle - 86022 POITIERS**  
 Téléphone : **05 49 45 42 27 (Mme MICHARD) ou 05 49 45 42 40 (Secrétariat pour les cours)**  
 Télécopie : **05 49 45 32 21**  
 Mél : **louissette.michard@univ-poitiers.fr**  
 Site internet : **www.cecoji.cnrs.fr**

ORGANISME : **UNIVERSITÉ STRASBOURG III (ROBERT SCHUMAN) / CEIPI**

APPELLATION DE LA FORMATION : **CEIPI Cycle long Brevets,  
Cycle long Marques, Dessins et Modèles**

<b>LIEU DE LA FORMATION</b>	Strasbourg	
<b>RESPONSABLE</b>	Christophe GEIGER	
<b>CORPS PROFESSORAL</b>	<input checked="" type="checkbox"/> UNIVERSITAIRES / NOMBRE : 14	<input checked="" type="checkbox"/> PRATICIENS / NOMBRE : 59

## PROGRAMME

MATIÈRE	Nbre HEURES	MATIÈRE	Nbre HEURES
<b>MODULE BREVETS D'INVENTION</b>		<b>MODULE MARQUES, DESSINS ET MODÈLES</b>	
Droit général	70	Droit des marques : droit français, international, droits étrangers et marque communautaire (cours et TP)	210
Droit européen, international et droits nationaux des brevets (cours, séminaires et TP)	470	Droit des dessins et modèles : droit français, international et droits étrangers (cours et TP)	110
Langues étrangères et cours de propriété intellectuelle en anglais	40	Droit des contrats d'exploitation	20

## CONDITIONS D'ADMISSION

<b>TITRES ET DIPLÔMES REQUIS</b>	Master 1 ou 2 sciences, Master 1 ou 2 droit, Diplôme d'ingénieur		
<b>DATE D'INSCRIPTION</b>	Jusqu'au 30 juin (sous toute réserve)	<b>FRAIS D'INSCRIPTION</b>	2100 € Cycle long brevets et marques 1200 € Cycle long brevets 1000 € Cycle long marques
<b>Nbre D'AUDITEURS PAR CYCLE</b>	50	<b>DURÉE DE LA FORMATION</b>	1 année universitaire

## CONDITIONS D'OBTENTION DU DIPLÔME

<b>ÉPREUVES ÉCRITES</b>	NOMBRE : 9	<b>MATIÈRES</b> : 7 Brevets, 2 marques
<b>ÉPREUVES ORALES</b>	NOMBRE : 7 + une épreuve facultative de langues	<b>MATIÈRES</b> : 2 Brevets, 5 marques
<b>STAGE (DURÉE,...)</b>	Non	<b>RAPPORT OU MÉMOIRE</b> : Non

## TITRE OU DIPLÔME

Diplôme d'études Internationales en Brevets d'Invention ou en Marques, Dessins et Modèles

Pour tous renseignements s'adresser au :

Secrétariat : **CEIPI**  
 Adresse : **11 rue du Maréchal Juin  
 BP 68 - 67046 STRASBOURG cedex**  
 Téléphone : **03 88 14 45 86 ou 87**  
 Télécopie : **03 88 14 45 94**  
 Mél : **ceipi@urs.u-strasbg.fr**  
 Site Internet : **www.ceipi.edu**

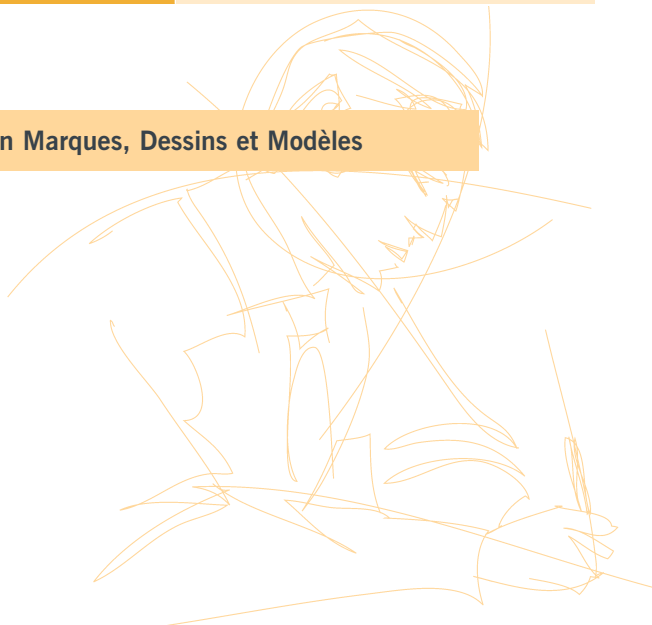

ORGANISME : **UNIVERSITÉ STRASBOURG III (ROBERT SCHUMAN) / CEIPI**

APPELLATION DE LA FORMATION : **CEIPI Cycle accéléré Brevets,**

<b>LIEU DE LA FORMATION</b>	Strasbourg	
<b>RESPONSABLE</b>	Christophe GEIGER	
<b>CORPS PROFESSORAL</b>	<input checked="" type="checkbox"/> UNIVERSITAIRES / NOMBRE : 4	<input checked="" type="checkbox"/> PRATICIENS / NOMBRE : 29

## PROGRAMME

MATIÈRE	Nbre HEURES
<b>MODULE BREVETS D'INVENTION</b>	
Droit général	40
Droit européen, international et droits nationaux des brevets (cours, séminaires et TP)	262
Droit des contrats d'exploitation	18

## CONDITIONS D'ADMISSION

<b>TITRES ET DIPLÔMES REQUIS</b>	Master sciences • Master en droit • Diplôme d'ingénieur • 1 an d'expérience en propriété industrielle Contrôle des connaissances à l'entrée		
<b>DATE D'INSCRIPTION</b>	Jusqu'au 1er septembre, sous toute réserve	<b>FRAIS D'INSCRIPTION</b>	2 800 €
<b>Nbre D'AUDITEURS PAR CYCLE</b>	70-80	<b>DURÉE DE LA FORMATION</b>	8 semaines

## CONDITIONS D'OBTENTION DU DIPLÔME

<b>ÉPREUVES ÉCRITES</b>	NOMBRE : 7	<b>MATIÈRES</b> : Brevets
<b>ÉPREUVES ORALES</b>	NOMBRE : 2	<b>MATIÈRES</b> : Droit européen et droit français
<b>STAGE (DURÉE,...)</b>	Non	<b>RAPPORT OU MÉMOIRE</b> : Non

## TITRE OU DIPLÔME

Diplôme d'études Internationales en Brevets d'Invention

Pour tous renseignements s'adresser au :

Secrétariat : **CEIPI**  
 Adresse : **11 rue du Maréchal Juin**  
**BP 68 - 67046 STRASBOURG cedex**  
 Téléphone : **03 88 14 45 86 ou 87**  
 Télécopie : **03 88 14 45 94**  
 Mél : **ceipi@urs.u-strasbg.fr**  
 Site Internet : **www.ceipi.edu**

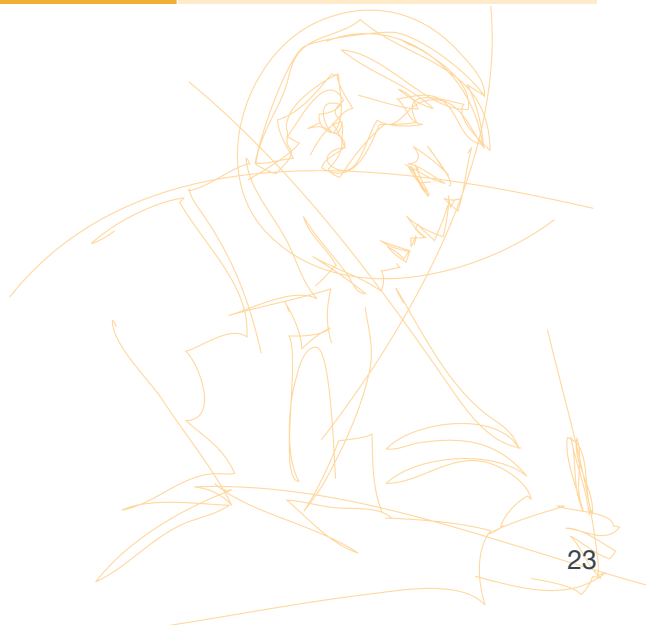

ORGANISME : **UNIVERSITÉ STRASBOURG III (ROBERT SCHUMAN) / CEIPI**

APPELLATION DE LA FORMATION : **CEIPI Cycle accéléré Marques, Dessins et Modèles**

<b>LIEU DE LA FORMATION</b>	Strasbourg	
<b>RESPONSABLE</b>	Christophe GEIGER	
<b>CORPS PROFESSORAL</b>	<input checked="" type="checkbox"/> UNIVERSITAIRES / NOMBRE : 7	<input checked="" type="checkbox"/> PRATICIENS / NOMBRE : 19

## PROGRAMME

MATIÈRE	Nbre HEURES	MATIÈRE	Nbre HEURES
<b>MODULE MARQUES, DESSINS ET MODELES</b>			
Droit des marques : droit français, international ; droits étrangers et marque communautaire (cours et TP)	135	Droit des contrats d'exploitation	25
Droit des dessins et modèles : propriété littéraire et artistique Droit français, international et droits étrangers	60	Droit de la concurrence et contrefaçon	30

## CONDITIONS D'ADMISSION

<b>TITRES ET DIPLÔMES REQUIS</b>	Master 1 en droit • Maîtrise es-sciences • Diplôme d'ingénieur • 1 an d'expérience en droit des marques		
<b>DATE D'INSCRIPTION</b>	Jusqu'au 30 septembre (sous toute réserve)	<b>FRAIS D'INSCRIPTION</b>	2 300 €
<b>Nbre D'AUDITEURS PAR CYCLE</b>	35	<b>DURÉE DE LA FORMATION</b>	5 semaines

## CONDITIONS D'OBTENTION DU DIPLÔME

<b>ÉPREUVES ÉCRITES</b>	NOMBRE : 2	<b>MATIÈRES</b> : Marques, dessins et modèles
<b>ÉPREUVES ORALES</b>	NOMBRE : 5	<b>MATIÈRES</b> : Droits français et étrangers des marques Droits français et étrangers des dessins et modèles
<b>STAGE (DURÉE,...)</b>	Non	<b>RAPPORT OU MÉMOIRE</b> : Non

## TITRE OU DIPLÔME

Diplôme d'études internationales en Marques, Dessins et Modèles

Pour tous renseignements s'adresser au :

Secrétariat : **CEIPI**  
 Adresse : **11 rue du Maréchal Juin  
 BP 68 - 67046 STRASBOURG cedex**  
 Téléphone : **03 88 14 45 86 ou 87**  
 Télécopie : **03 88 14 45 94**  
 Mél : **ceipi@urs.u-strasbg.fr**  
 Site Internet : **www.ceipi.edu**

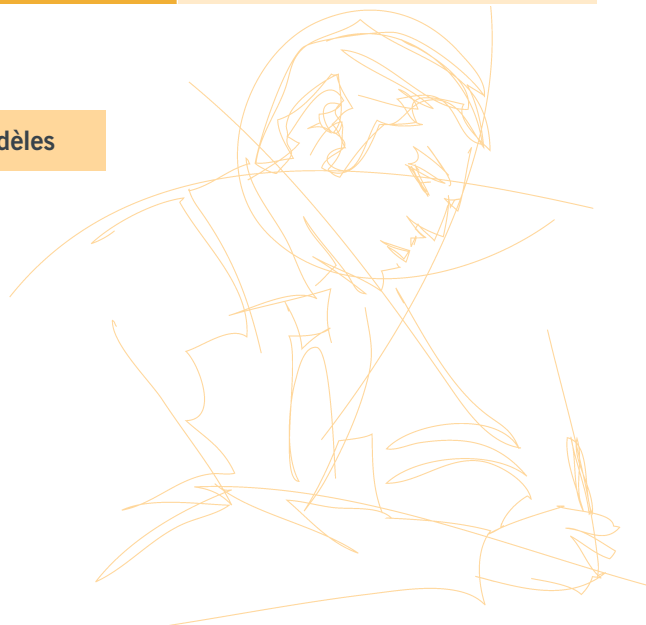

**ORGANISME : UNIVERSITÉ STRASBOURG III (ROBERT SCHUMAN) / CEIPI**

**APPELLATION DE LA FORMATION : Master professionnel Droit et Études Européennes  
Parcours Droit de la Propriété Intellectuelle, contrats, transferts de techniques, concurrence**

<b>LIEU DE LA FORMATION</b>	Strasbourg	
<b>RESPONSABLE</b>	Christophe GEIGER	
<b>CORPS PROFESSORAL</b>	<input checked="" type="checkbox"/> UNIVERSITAIRES / NOMBRE : 14	<input checked="" type="checkbox"/> PRATICIENS / NOMBRE : 38

## PROGRAMME

MATIÈRE	Nbre HEURES	MATIÈRE	Nbre HEURES
<b>1er semestre :</b>		<b>2ème semestre :</b>	
Droit international de la propriété intellectuelle	40	Droit des marques	163
Droit des brevets	60	Valorisation des droits	49
Propriété littéraire et artistique	20	Droit de la concurrence	55
Droit des dessins et modèles industriels	40		
Langues vivantes	20		

## CONDITIONS D'ADMISSION

<b>TITRES ET DIPLÔMES REQUIS</b>	Master 1 droit privé et note en propriété intellectuelle		
<b>DATE D'INSCRIPTION</b>	Jusqu'au 1er juillet (sous toute réserve)	<b>FRAIS D'INSCRIPTION</b>	610 € et droits universitaires
<b>Nbre D'AUDITEURS PAR CYCLE</b>	20	<b>DURÉE DE LA FORMATION</b>	1 année universitaire

## CONDITIONS D'OBTENTION DU DIPLÔME

<b>ÉPREUVES ÉCRITES</b>	NOMBRE : 3	<b>MATIÈRES</b>	Cas pratique ou sujet théorique
<b>ÉPREUVES ORALES</b>	NOMBRE : 6	<b>MATIÈRES</b>	Question de cours et soutenance de mémoire
<b>STAGE (DURÉE,...)</b>	2 mois, du 15 mai au 15 juillet	<b>RAPPORT OU MÉMOIRE</b>	Oui

## TITRE OU DIPLÔME

**Master professionnel Droit et Études Européennes - Parcours Droit de la Propriété Intellectuelle, contrats, transferts de techniques, concurrence**

**Pour tous renseignements s'adresser au :**

Secrétariat : **CEIPI**  
 Adresse : **11 rue du Maréchal Juin  
 BP 68 - 67046 STRASBOURG cedex**  
 Téléphone : **03 88 14 45 86 ou 87**  
 Télécopie : **03 88 14 45 94**  
 Mél : **ceipi@urs.u-strasbg.fr**  
 Site Internet : **www.ceipi.edu**

**ORGANISME : UNIVERSITÉ STRASBOURG III (ROBERT SCHUMAN) / CEIPI**

**APPELLATION DE LA FORMATION : Master Droit et Études Européennes**

**Parcours Droit de la Propriété Intellectuelle, Distribution, Commerce International**

<b>LIEU DE LA FORMATION</b>	Strasbourg	
<b>RESPONSABLE</b>	Christophe GEIGER	
<b>CORPS PROFESSORAL</b>	<input checked="" type="checkbox"/> UNIVERSITAIRES / NOMBRE : 15	<input checked="" type="checkbox"/> PRATICIENS / NOMBRE : 42

## PROGRAMME

MATIÈRE	Nbre HEURES	MATIÈRE	Nbre HEURES
<b>1er semestre :</b>		<b>2ème semestre :</b>	
Droit international de la PI	40	Contrats d'exploitation des droits de PI	40
Acquisition des titres de PI	60	Contrats de distribution	40
Protection des droits de PI	30	Droit de la concurrence	40
Commerce international	40	Méthodes commerciales et financières	40
Langues étrangères	20	Stage et Mémoire	20

## CONDITIONS D'ADMISSION

<b>TITRES ET DIPLÔMES REQUIS</b>	Master 1 droit privé et tout diplôme jugé équivalent		
<b>DATE D'INSCRIPTION</b>	1er juillet	<b>FRAIS D'INSCRIPTION</b>	610 € et droits universitaires
<b>Nbre D'AUDITEURS PAR CYCLE</b>	20	<b>DURÉE DE LA FORMATION</b>	1 an

## CONDITIONS D'OBTENTION DU DIPLÔME

<b>ÉPREUVES ÉCRITES</b>	NOMBRE : 5	<b>MATIÈRES</b> :	Cas pratique ou sujet théorique
<b>ÉPREUVES ORALES</b>	NOMBRE : 5	<b>MATIÈRES</b> :	Question de cours et soutenance de mémoire
<b>STAGE (DURÉE,...)</b>	2 mois, du 15 mai au 15 juillet	<b>RAPPORT OU MÉMOIRE</b>	Oui avec une soutenance de mémoire

## TITRE OU DIPLÔME

**Master professionnel Droit et Études Européennes - Parcours Droit de la Propriété Intellectuelle**

**Pour tous renseignements s'adresser au :**

Secrétariat : **CEIPI**  
 Adresse : **11 rue du Maréchal Juin**  
**BP 68 - 67046 STRASBOURG cedex**  
 Téléphone : **03 88 14 45 86 ou 87**  
 Télécopie : **03 88 14 45 94**  
 Mél : **ceipi@urs.u-strasbg.fr**  
 Site Internet : **www.ceipi.edu**

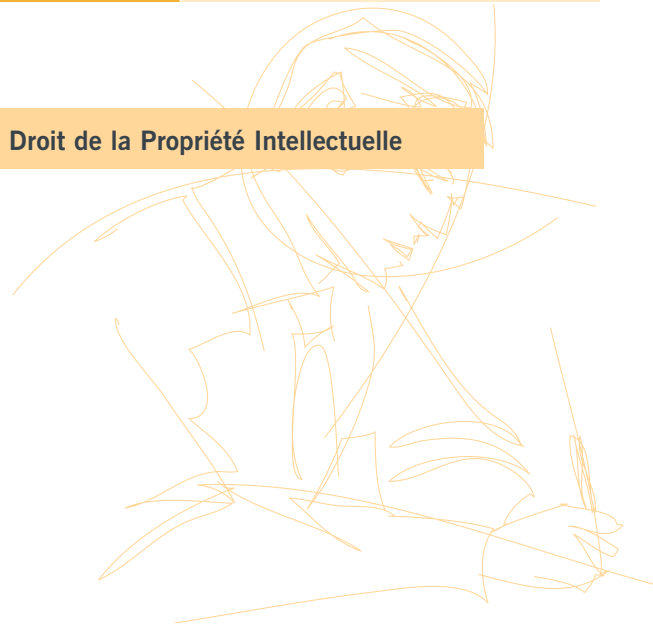

**ORGANISME : UNIVERSITÉ STRASBOURG III (ROBERT SCHUMAN) / CEIPI**

**APPELLATION DE LA FORMATION : Master professionnel Droit et Études Européennes  
Parcours Droit de la Propriété Intellectuelle et Management**

<b>LIEU DE LA FORMATION</b>	Strasbourg		
<b>RESPONSABLE</b>	Christophe GEIGER		
<b>CORPS PROFESSORAL</b>	<input checked="" type="checkbox"/> UNIVERSITAIRES / NOMBRE : 2	<input checked="" type="checkbox"/> PRATICIENS / NOMBRE : 11	

## PROGRAMME

MATIÈRE	Nbre HEURES	MATIÈRE	Nbre HEURES
<b>1er semestre :</b>		<b>2ème semestre :</b>	
Droit et Stratégie	30	Droit et organisation	20
Droit et décisions	50	Droit et direction	30
Droits et exécutions	30	Droit et application	30
Langues étrangères	60	Stage	30

## CONDITIONS D'ADMISSION

<b>TITRES ET DIPLÔMES REQUIS</b>	Master 1 juridique ou tout diplôme jugé équivalent - Personnes justifiant d'une expérience professionnelle significative		
<b>DATE D'INSCRIPTION</b>	30 septembre	<b>FRAIS D'INSCRIPTION</b>	5200 € et droits universitaires
<b>Nbre D'AUDITEURS PAR CYCLE</b>	Oui	<b>DURÉE DE LA FORMATION</b>	1 an

## CONDITIONS D'OBTENTION DU DIPLÔME

<b>ÉPREUVES ÉCRITES</b>	NOMBRE : 5	<b>MATIÈRES</b> :	Cas pratique ou sujet théorique
<b>ÉPREUVES ORALES</b>	NOMBRE : 3	<b>MATIÈRES</b> :	Grand oral
<b>STAGE (DURÉE,...)</b>	Oui (validation de l'expérience)	<b>RAPPORT OU MÉMOIRE</b>	Oui avec une soutenance de mémoire

## TITRE OU DIPLÔME

**Master professionnel Droit et Études Européennes - Parcours Droit de la Propriété Intellectuelle et Management**

**Pour tous renseignements s'adresser au :**

Secrétariat : **CEIPI**  
 Adresse : **11 rue du Maréchal Juin  
 BP 68 - 67046 STRASBOURG cedex**  
 Téléphone : **03 88 14 45 86 ou 87**  
 Télécopie : **03 88 14 45 94**  
 Mél : **ceipi@urs.u-strasbg.fr**  
 Site Internet : **www.ceipi.edu**

ORGANISME : **UNIVERSITÉ STRASBOURG III (ROBERT SCHUMAN) / CEIPI**

APPELLATION DE LA FORMATION : **Master recherche Droit et Études Européennes**

**Spécialité Droit de la Propriété Intellectuelle**

<b>LIEU DE LA FORMATION</b>	Strasbourg	
<b>RESPONSABLE</b>	Joanna SCHMIDT	
<b>CORPS PROFESSORAL</b>	<input checked="" type="checkbox"/> UNIVERSITAIRES / NOMBRE : 7	<input checked="" type="checkbox"/> PRATICIENS / NOMBRE : 16

## PROGRAMME

MATIÈRE	Nbre HEURES	MATIÈRE	Nbre HEURES
<b>1er semestre :</b>		Commerce international et contentieux	40
Droit des technologies	30	<b>2ème semestre :</b>	
Droit des signes distinctifs	20		
Contrats	30		
Droit d'auteurs, dessins et modèles	20		
Droit communautaire de la PI	20		
		Mémoire	
		Langues vivantes	20

## CONDITIONS D'ADMISSION

<b>TITRES ET DIPLÔMES REQUIS</b>	Master 1 juridique ou diplôme équivalent. Sélection sur dossier par une commission		
<b>DATE D'INSCRIPTION</b>	À partir de mi-avril	<b>FRAIS D'INSCRIPTION</b>	610 € et droits universitaires
<b>Nbre D'AUDITEURS PAR CYCLE</b>	20	<b>DURÉE DE LA FORMATION</b>	1 année universitaire

## CONDITIONS D'OBTENTION DU DIPLÔME

- 6 épreuves écrites de 2 heures chacune
- Rédaction d'un mémoire
- Oral : soutenance du mémoire - (coeff.2)

## TITRE OU DIPLÔME

**Master recherche Droit et Études Européennes - Spécialité Droit de la Propriété Intellectuelle**

Pour tous renseignements s'adresser au :

Secrétariat : **CEIPI**  
 Adresse : **11 rue du Maréchal Juin**  
**BP 68 - 67046 STRASBOURG cedex**  
 Téléphone : **03 88 14 45 86 ou 87**  
 Télécopie : **03 88 14 45 94**  
 Mél : **ceipi@urs.u-strasbg.fr**  
 Site Internet : **www.ceipi.edu**



**ORGANISME : UNIVERSITÉ TOULOUSE I - SCIENCES SOCIALES**

**APPELLATION DE LA FORMATION : Master Droit Économie et Gestion / Droit de l'Entreprise - Spécialité Propriété Intellectuelle et Nouvelles Technologies**

<b>LIEU DE LA FORMATION</b>	Toulouse	
<b>RESPONSABLE</b>	Jacques LARRIEU	
<b>CORPS PROFESSORAL</b>	⊗ UNIVERSITAIRES / NOMBRE : 11	⊗ PRATICIENS / NOMBRE : 16

## PROGRAMME

MATIÈRE	Nbre HEURES	MATIÈRE	Nbre HEURES
<b>UE1 : Les fondamentaux de la propriété intellectuelle</b>	155	<b>UE2 : Option de spécialisation</b>	
- Propriété industrielle	65	• <i>Option1 : Droit des contrats et spécialités</i>	92
- Propriété littéraire et artistique	50	- Droit des contrats	32
- Aspects économiques et stratégiques de la propriété intellectuelle	20	- Séminaire de spécialisation	60
- Séminaires d'application	20	- Séminaire 1 : réseaux et services de communications électroniques	
		- Séminaire 2 : biotechnologie, médicaments et dispositifs médicaux	
<b>UE3 : Dimension Internationale</b>	155	• <i>Option2 : Veille technologie</i>	92
- Droit comparé et international	20	- Méthodes et technique de recherche d'information	22
- Anglais spécialisé	30	- Méthodes d'analyse de l'information	35
		- Utilisation d'outils de veille technologique	35

## CONDITIONS D'ADMISSION

<b>TITRES ET DIPLÔMES REQUIS</b>	Titulaires du Master 1 de Droit mention Droit de l'entreprise, d'un autre Master de Droit ou titulaires de tout diplôme jugé équivalent		
<b>DATE D'INSCRIPTION</b>	A partir de début avril	<b>FRAIS D'INSCRIPTION</b>	395 € hors Sécurité sociale (192 €)
<b>Nbre D'AUDITEURS PAR CYCLE</b>	25	<b>DURÉE DE LA FORMATION</b>	1 an (2 ans sur autorisation du responsable pour les étudiants salariés)

## CONDITIONS D'OBTENTION DU DIPLÔME

<b>ÉPREUVES ÉCRITES</b>	NOMBRE : 1	<b>MATIÈRES</b>	Contrats informatiques et techniques contractuelles, anglais, droit comparé et international.
<b>ÉPREUVES ORALES</b>	NOMBRE : 2	<b>MATIÈRES</b>	Grand oral UE1 et UE2
<b>STAGE (DURÉE,...)</b>	4 mois (parcours professionnel)	<b>RAPPORT OU MÉMOIRE</b>	Rapport de stage et soutenance (parcours professionnel) Mémoire et soutenance (parcours recherche)

## TITRE OU DIPLÔME

**Master Droit Économie et Gestion / Droit de l'Entreprise - Spécialité Propriété Intellectuelle et Nouvelles Technologies**

Pour tous renseignements s'adresser au :

Secrétariat : **Madame LANDRIEUX**  
 Adresse : **2, rue du Doyen Gabriel Marty**  
**31042 TOULOUSE cedex 9**  
 Téléphone : **05 61 63 39 41**  
 Télécopie : **05 61 63 39 45**  
 Mél : **danielle.landrieux@univ-tlse1.fr**  
 Site Internet : **www.univ-tlse1.fr**

**ORGANISME : FONDATION NATIONALE DES SCIENCES POLITIQUES - PARIS**

**APPELLATION DE LA FORMATION : Master professionnel Droit Économique - Spécialité Propriété Intellectuelle**

<b>LIEU DE LA FORMATION</b>	Sciences Po Paris	
<b>RESPONSABLE</b>	Michel VIVANT	
<b>CORPS PROFESSORAL</b>	<input checked="" type="checkbox"/> UNIVERSITAIRES / NOMBRE : 8	<input checked="" type="checkbox"/> PRATICIENS / NOMBRE : 12

## PROGRAMME

MATIÈRE	Nbre HEURES
Le cadre général, la logique de l'immatériel	56
La Propriété Intellectuelle comme valeur stratégique	42
Les principes de base de la Propriété Intellectuelle	98
Questionnements, débats contemporains	28
Autres regards, droit comparé	56
La pratique de la Propriété Intellectuelle	112
Stratégies de Propriété Intellectuelle	56
5 à 6 conférences thématiques sur l'année	

## CONDITIONS D'ADMISSION

<b>TITRES ET DIPLÔMES REQUIS</b>	Master 1 juridique, finance, commerce international		
<b>DATE D'INSCRIPTION</b>	juillet	<b>FRAIS D'INSCRIPTION</b>	de 530 € à 5 300 € (en fonction des revenus et de la taille du foyer)
<b>Nbre D'AUDITEURS PAR CYCLE</b>	12	<b>DURÉE DE LA FORMATION</b>	1 an

## CONDITIONS D'OBTENTION DU DIPLÔME

<b>ÉPREUVES ÉCRITES</b>	NOMBRE : 5	<b>MATIÈRES :</b>	
<b>ÉPREUVES ORALES</b>	NOMBRE : 15	<b>MATIÈRES :</b>	La formule du contrôle continu est privilégiée
<b>STAGE (DURÉE,...)</b>	3 mois, de mai à juillet	<b>RAPPORT OU MÉMOIRE</b>	oui

## TITRE OU DIPLÔME

**Master professionnel Droit Économique - Spécialité Propriété Intellectuelle**

**Pour tous renseignements s'adresser au :**

Secrétariat : **Hélène MENGUY**  
 Adresse : **Fondation Nationale des Sciences Politiques - 27, rue Saint-Guillaume  
 75007 PARIS**  
 Téléphone : **01 45 49 53 66**  
 Télécopie : **01 45 49 51 25**  
 Mél : **helene.menguy@sciences-pro.fr**  
 Site Internet : **www.sciences-po.fr**

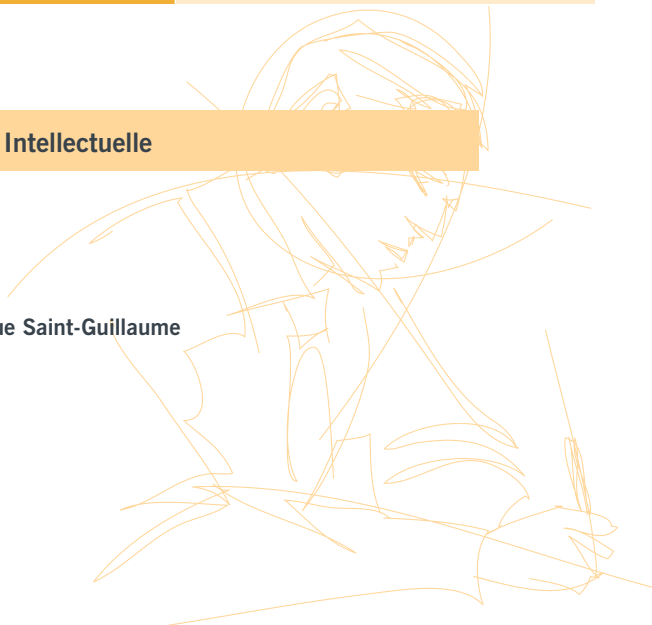

## FORMATIONS CONTINUES

### Organismes Spécialisés en Propriété Industrielle

■ <b>ASSOCIATION FRANÇAISE DES SPÉCIALISTES EN PROPRIÉTÉ INDUSTRIELLE DE L'INDUSTRIE (ASPI)</b> Préparation à l'Examen Européen de Qualification	<b>32</b>
■ <b>CENTRE PAUL ROUBIER</b> Cycle Droit de la Propriété Intellectuelle	<b>33</b>
■ <b>FÉDÉRATION NATIONALE POUR LE DROIT DE L'ENTREPRISE (FNDE)</b> Droit de la Propriété Intellectuelle	<b>34</b>
■ <b>INSTITUT EUROPÉEN ENTREPRISE ET PROPRIÉTÉ INTELLECTUELLE - IEEPI</b> Cycle modulaire diplômant (D.I.U.) - Stratégie de Propriété Intellectuelle et Innovation	<b>35</b>
■ <b>INSTITUT EUROPÉEN ENTREPRISE ET PROPRIÉTÉ INTELLECTUELLE - IEEPI</b> Formations courtes	<b>36</b>
■ <b>INSTITUT NATIONAL DE LA PROPRIÉTÉ INDUSTRIELLE - INPI (établissement public)</b> Les outils de la Propriété Industrielle	<b>37</b>
■ <b>INSTITUT NATIONAL DE LA PROPRIÉTÉ INDUSTRIELLE - INPI (établissement public)</b> Les outils de recherches Propriété Intellectuelle - Enseigner la Propriété Industrielle	<b>38</b>
■ <b>INSTITUT NATIONAL DE LA PROPRIÉTÉ INDUSTRIELLE - INPI (établissement public)</b> Certificat d'Animateur Propriété Intellectuelle (CAPI 1)	<b>39</b>
■ <b>INSTITUT NATIONAL DE LA PROPRIÉTÉ INDUSTRIELLE - INPI (établissement public)</b> Certificat d'Assistant Brevets	<b>40</b>
■ <b>INSTITUT NATIONAL DE LA PROPRIÉTÉ INDUSTRIELLE - INPI (établissement public)</b> Certificat d'Assistant Marques	<b>41</b>
■ <b>INSTITUT DE RECHERCHE EN PROPRIÉTÉ INTELLECTUELLE (IRPI)</b> Droit de la Propriété Intellectuelle	<b>42</b>
■ <b>UNIVERSITÉ DE PARIS SUD XI</b> Cycle de Conférence au droit de la Propriété Intellectuelle	<b>43</b>
■ <b>UNIVERSITÉ ROBERT SCHUMAN - CEIPI - SECTION INTERNATIONALE</b> EPI - CEIPI	<b>44</b>
■ <b>UNIVERSITÉ ROBERT SCHUMAN - CEIPI - SECTION INTERNATIONALE</b> Séminaire en Droit Européen des Brevets	<b>45</b>

**ORGANISME : ASSOCIATION FRANÇAISE DES SPÉCIALISTES EN PROPRIÉTÉ INDUSTRIELLE DE L'INDUSTRIE (ASPI)**

**APPELLATION DE LA FORMATION : Préparation à l'Examen Européen de Qualification**

<b>LIEU DE LA FORMATION</b>	Préparation par correspondance et réunions à Paris		
<b>RESPONSABLE</b>	Didier LEMOYNE		
<b>INTERVENANTS</b>	<input checked="" type="checkbox"/> UNIVERSITAIRES / NOMBRE :	<input checked="" type="checkbox"/> PRATICIENS / NOMBRE :	11

## PROGRAMME

MATIÈRE	Durée
Sujet de l'examen de l'année n-2	2,5 jours
Sujet de l'examen de l'année n-1	3,5 jours

## CONDITIONS D'ADMISSION

<b>TITRES ET DIPLÔMES REQUIS</b>	Aucun		
<b>DATE D'INSCRIPTION</b>	Septembre	<b>FRAIS D'INSCRIPTION</b>	200 € par épreuve
<b>Nbre D'AUDITEURS PAR CYCLE</b>	35	<b>DURÉE DE LA FORMATION</b>	6 jours

**Pour tous renseignements s'adresser au :**

Responsable : **Didier LEMOYNE - INSTITUT LEONARD DE VINCI**  
 Adresse : **2-12 avenue Léonard de Vinci  
 COURBEVOIE - 92916 PARIS LA DÉFENSE**  
 Téléphone : **01 41 16 73 12**  
 Mél : **formation@aspi.asso.fr**



**ORGANISME : CENTRE PAUL ROUBIER**

**APPELLATION DE LA FORMATION : Cycle Droit de la Propriété Industrielle**

<b>LIEU DE LA FORMATION</b>	EMLYON	
<b>RESPONSABLE</b>	Yves REINHARD	
<b>INTERVENANTS</b>	⊗ UNIVERSITAIRES / NOMBRE : 8	⊗ PRATICIENS / NOMBRE : 19

## PROGRAMME

MATIÈRE	Nbre HEURES	MATIÈRE	Nbre HEURES
<b>Cycle Général (modules de 1 à 3 jours)</b>		- La défense des droits conférés par les droits de propriété industrielle	14
- La brevetabilité	21	<b>Journées Spécifiques</b> - La protection du logiciel - Le régime des obtentions végétales - Le régime des noms de domaines	7 7 3,5
- L'obtention du brevet	21		
- Les droits conférés par le brevet	14		
- Le brevet US	7		
- Les aspects économiques de la Propriété Industrielle	14		
- La Propriété littéraire et artistique et le droit des dessins et modèles	14		
- Le droit des marques	14		
- Les contrats d'exploitation des droits de propriété industrielle	14		

## CONDITIONS D'ADMISSION

<b>TITRES ET DIPLÔMES REQUIS</b>	Aucun		
<b>DATE D'INSCRIPTION</b>		<b>FRAIS D'INSCRIPTION</b>	1 jour : 350 € HT 20 jours au choix : 6000 € HT
<b>Nbre D'AUDITEURS PAR CYCLE</b>	30/40	<b>DURÉE DE LA FORMATION</b>	1 an

**Pour tous renseignements s'adresser au :**

Secrétariat : **CENTRE PAUL ROUBIER**  
 Adresse : **23 Avenue Guy de Collongue**  
**BP 174 - 69134 ECULLY cedex**  
 Téléphone : **04 78 33 07 08**  
 Télécopie : **04 78 33 58 96**  
 Mél : **info@paulroubier.com**  
 Site internet : **www.paulroubier.com**



**ORGANISME : FÉDÉRATION NATIONALE POUR LE DROIT DE L'ENTREPRISE (FNDE)**

**APPELLATION DE LA FORMATION : Droit de la Propriété Intellectuelle**

<b>LIEU DE LA FORMATION</b>	Paris		
<b>RESPONSABLE</b>	Jacques RAYNARD		
<b>INTERVENANTS</b>	<input checked="" type="checkbox"/> UNIVERSITAIRES / NOMBRE : 12	<input checked="" type="checkbox"/> PRATICIENS / NOMBRE : 12	

## PROGRAMME

MATIÈRE	Nbre HEURES	MATIÈRE	Nbre HEURES
Jurisprudence P. I., contrats et concurrence	52	Synthèse droit des brevets	13
Synthèse : Droit de l'informatique et des réseaux	13	Synthèse dessins et modèles Propriété littéraire et artistique	6,5
Synthèse : Droit des marques	13	PCT	6,5

## CONDITIONS D'ADMISSION

<b>TITRES ET DIPLÔMES REQUIS</b>	FORMATION CONTINUE		
<b>DATE D'INSCRIPTION</b>		<b>FRAIS D'INSCRIPTION</b>	556 € / journée
<b>Nbre D'AUDITEURS PAR CYCLE</b>	Journées de Synthèse : 200 Stages Particuliers : 20	<b>DURÉE DE LA FORMATION</b>	1 à 8 jours

**Pour tous renseignements s'adresser au :**

Secrétariat : **FNDE - Maison de la Chimie**  
 Adresse : **28 rue Saint-Dominique**  
**75007 PARIS**  
 Téléphone : **01 40 62 27 00**  
 Télécopie : **01 42 66 17 37**  
 Site Internet : **www.fnde.asso.fr**



**ORGANISME : INSTITUT EUROPÉEN ENTREPRISE ET PROPRIÉTÉ INTELLECTUELLE - IEEPI**

**APPELLATION DE LA FORMATION : Cycle diplômant (D.U.) - Stratégie de la Propriété Intellectuelle et Innovation**

<b>LIEU DE LA FORMATION</b>	Strasbourg	
<b>RESPONSABLE</b>	Antoine DINTRICH (IEEPI)	
<b>INTERVENANTS</b>	⊗ UNIVERSITAIRES / NOMBRE : 5	⊗ PRATICIENS / NOMBRE : 15

**PROGRAMME**

MATIÈRE	Nbre HEURES	MATIÈRE	Nbre HEURES
MODULE 1 : Innovation et management des connaissances	3 jours	MODULE 4 : Audit économique, évaluation et valorisation des actifs intellectuels	3 jours
MODULE 2 : Gestion stratégique du capital intellectuel	3 jours	MODULE n° 5 : Le litige de propriété intellectuelle : stratégies judiciaires et aspects économiques	3 jours
MODULE 3 : Négocier les contrats de protection et de transferts de connaissances avec succès	3 jours		

**CONDITIONS D'ADMISSION**

<b>TITRES ET DIPLÔMES REQUIS</b>	- cycle diplômant : niveau bac +4 - module seul : pas de condition particulière	<b>FRAIS D'INSCRIPTION</b>	1 module : 1600 € - 2 modules : 2700 € 3 modules : 3800 €- 4 modules : 4900 € 5 modules (cycle complet) : 5900 €
<b>DATE D'INSCRIPTION</b>	15 jours avant le démarrage de la formation		Les PME et les centres de recherche publique (Universités, CNRS,...) peuvent sous certaines conditions bénéficier d'une réduction
<b>Nbre D'AUDITEURS PAR CYCLE</b>	20 maximum	<b>DURÉE DE LA FORMATION</b>	5 modules de 3 jours (cycle complet) Chaque module peut être suivi seul

**CONDITIONS D'OBTENTION DU DIPLÔME**

A l'issue de la formation, les participants rédigent un mémoire encadré par un enseignant universitaire sur l'une des problématiques étudiées durant la formation.

**TITRE OU DIPLÔME**

Diplôme Universitaire (D.U.) - Stratégie de la Propriété Intellectuelle et Innovation

Pour tous renseignements s'adresser au :

Secrétariat : IEEPI - Mme Emmanuelle DIEHL  
 Adresse : 1 rue Jean Dominique Cassini  
 67400 Illkirch - Graffenstaden  
 Téléphone : 03 88 65 50 29  
 Télécopie : 03 88 65 54 47  
 Mél : ieepi@ieepi.org  
 Site Internet : www.ieepi.org

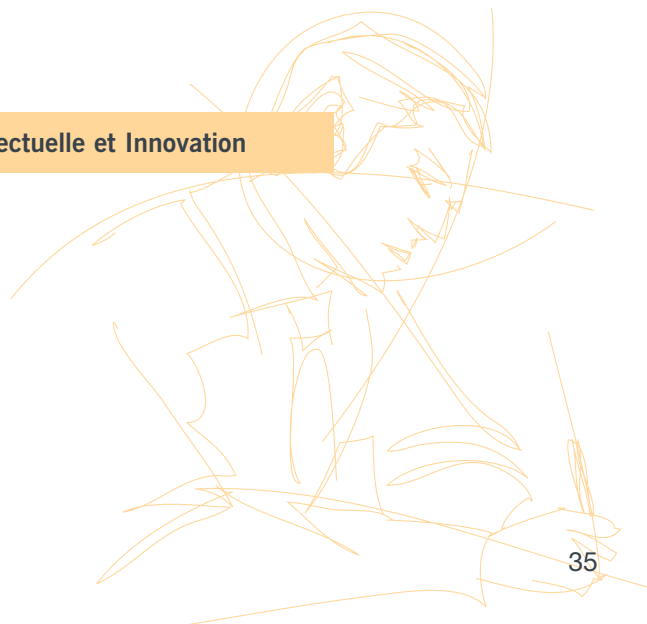

**ORGANISME : INSTITUT EUROPÉEN ENTREPRISE ET PROPRIÉTÉ INTELLECTUELLE - IEEPI**

**APPELLATION DE LA FORMATION : Formation courtes**

<b>LIEU DE LA FORMATION</b>	Strasbourg et Paris	
<b>RESPONSABLE</b>	Antoine DINTRICH	
<b>INTERVENANTS</b>	<input checked="" type="checkbox"/> UNIVERSITAIRES / NOMBRE : 10	<input checked="" type="checkbox"/> PRATICIENS / NOMBRE : 30

**PROGRAMME**

MATIÈRE	Durée
<b>Favoriser l'émergence de l'innovation</b> Veille technologique et intelligence économique Innover grâce aux brevets Manager en intégrant la PI	1 jour 2 jours 2 jours
<b>Protéger ses créations</b> Votre entreprise se développe : Êtes-vous bien protégé ? Ingénieurs : maîtriser les bases de la propriété intellectuelle Management des inventeurs salariés et obligations des employeurs Stratégies de protection internationale Stratégies de propriété intellectuelle en Asie Le dépôt de brevet aux USA	1 jour 1 jour 1 jour 2 jours 2 jours 1 jour
<b>Contractualiser et transférer son innovation</b> Les contrats attachés au droit des brevets Pratique juridique des contrats attachés au droit des brevets Les contrats attachés au droit des marques Les contrats attachés au droit d'auteur, design et créations informatiques Les contrats de recherche Sécuriser le travail collaboratif Licensing : préparer et réussir un transfert de technologie Protéger et vendre l'innovation non brevetable	2 jours 1 jour 1 jour 1 jour 1 jour 1 jour 2 jours 1 jour
<b>Évaluer et gérer le portefeuille de PI</b> Piloter la PI dans l'entreprise Analyser son portefeuille de brevets pour le valoriser Maîtriser la gestion comptable et financière d'un portefeuille de marques, dessins et modèles, noms des domaines Évaluation financière des droits de PI La fiscalité de la Propriété Intellectuelle	2 jours 1 jour 2 jours 2 jours 1 jour
<b>Défendre ses droits</b> La contrefaçon : agir et réagir Médiation, arbitrage, les nouvelles alternatives à la résolution de conflits Évaluer le préjudice du contentieux PI	1 jour 1 jour 1 jour
<b>Applications sectorielles</b> Droits de l'Internet et commerce électronique Propriété Intellectuelle et développement informatique Noms de domaine et Propriété Intellectuelle Droits de l'image Brevets et biotechnologies : développements récents et actualités Médicaments génériques : évolutions réglementaires et économiques	1 jour 1 jour 1 jour 1 jour 1 jour 2 jours

**CONDITIONS D'ADMISSION**

<b>DATE D'INSCRIPTION</b>	15 jours avant le début de la formation	<b>FRAIS D'INSCRIPTION</b>	1 jour : 580 € ; 2 jours : 1100 €
<b>Nbre D'AUDITEURS PAR CYCLE</b>	20 maximum	<b>DURÉE DE LA FORMATION</b>	1 à 2 journées

**Pour tous renseignements s'adresser au :**

Secrétariat : **IEEPI - Mme Emmanuelle DIEHL**  
 Adresse : **1 rue Jean Dominique Cassini**  
**67400 Illkirch - Graffenstaden**  
 Téléphone : **03 88 65 50 29**  
 Télécopie : **03 88 65 54 47**  
 Mél : **ieepi@ieepi.org**  
 Site Internet : **www.ieepi.org**



**ORGANISME : INSTITUT NATIONAL DE LA PROPRIÉTÉ INDUSTRIELLE - INPI (Éts public)**

**APPELLATION DE LA FORMATION : Les outils de la Propriété Intellectuelle**

<b>LIEU DE LA FORMATION</b>	Paris et Régions	
<b>RESPONSABLE</b>	Jean-Marie RYCKEBUSCH	
<b>INTERVENANTS</b>	⊗ UNIVERSITAIRES / NOMBRE : 5	⊗ PRATICIENS / NOMBRE : 40

## PROGRAMME

MATIÈRE	Nbre HEURES
<b>Les outils de la Propriété Intellectuelle (Filière 1)</b>	
• La propriété intellectuelle au service de l'entreprise	14
• La propriété intellectuelle au service de la recherche	14
• Le brevet – Initiation	7
• Le brevet – Perfectionnement	21
• Les procédures françaises - Brevets	14
• Les procédures du Brevet Européen	14
• Les procédures de la demande PCT	14
• Protection des créations esthétiques et du design	14
• Les Dessins et modèles - Protection Internationale et Communautaire	7
• La marque – Initiation	7
• La marque – Perfectionnement	21
• La marque communautaire	7
• Les procédures françaises - Marques	7
• L'enregistrement International des Marques	7
• Lutter contre la contrefaçon	7
• Protéger les logiciels et les bases de données	14
• Protéger l'innovation biotechnologique	7
• Exploiter les résultats de la veille : exploitation technique et juridique	14
• Exploiter les résultats de la veille : exploitation technique et commerciale	14
• Protéger les innovations dans les pôles de compétitivité	14
• Pôles de compétitivité : formaliser / évaluer son background	7

## CONDITIONS D'ADMISSION

<b>TITRES ET DIPLÔMES REQUIS</b>			
<b>DATE D'INSCRIPTION</b>		<b>FRAIS D'INSCRIPTION</b>	250 € par jour et par personne
<b>Nbre D'AUDITEURS PAR CYCLE</b>	De 10 à 20 personnes	<b>DURÉE DE LA FORMATION</b>	1 à 3 jours (stages)

**Pour tous renseignements s'adresser au :**

Secrétariat : **INPI - DAR / INGENIERIE DE FORMATION - Françoise CHAUVIN**  
 Adresse : **26 bis rue de Saint Petersburg  
 75800 PARIS cedex 08**  
 Téléphone : **01 53 04 55 76**  
 Télécopie : **01 53 04 52 52**  
 Mél : **fchauvin@inpi.fr**  
 Site internet : **Catalogue complet disponible sur le site : www.inpi.fr**

**ORGANISME : INSTITUT NATIONAL DE LA PROPRIÉTÉ INDUSTRIELLE - INPI (Éts public)**

**APPELLATION DE LA FORMATION : • Les outils de la Propriété Intellectuelle**

**• Enseigner la Propriété Industrielle**

<b>LIEU DE LA FORMATION</b>	Paris et Régions	
<b>RESPONSABLE</b>	Jean-Marie RYCKEBUSCH	
<b>INTERVENANTS</b>	⊗ UNIVERSITAIRES / NOMBRE : 5	⊗ PRATICIENS / NOMBRE : 40

## PROGRAMME

MATIÈRE	Nbre HEURES
<b>Les outils de recherches Propriété Intellectuelle (Filière 2)</b>	
• Rechercher sur les bases de données brevets	3,5
• Rechercher sur les bases de données marques	7
• Rechercher sur les bases de données dessins et modèles	7
• Rechercher le statut légal dans les bases de données brevets	7
• Rechercher la jurisprudence	3,5

MATIÈRE	Nbre HEURES
<b>Enseigner la Propriété Intellectuelle (Filière 3)</b>	
• Génération Innovation : enseigner la P.I. au lycée (stage gratuit)	14
• Enseigner la propriété industrielle dans le supérieur	14
• Enseigner la propriété industrielle en tant que spécialiste P.I.	14

## CONDITIONS D'ADMISSION

<b>TITRES ET DIPLÔMES REQUIS</b>			
<b>DATE D'INSCRIPTION</b>		<b>FRAIS D'INSCRIPTION</b>	Filière 2 : stages gratuits Filière 3 : 250 € par jour et par personne
<b>Nbre D'AUDITEURS PAR CYCLE</b>	12 personnes	<b>DURÉE DE LA FORMATION</b>	0,5 à 2 jours (stage)

**Pour tous renseignements s'adresser au :**

Secrétariat : Pour la **filière 2**  
**INPI - Département de la Documentation et de l'Information**  
 Adresse : **26 bis rue de Saint Petersburg**  
**75800 PARIS cedex 08**  
 Téléphone : **01 53 04 53 75**  
 Télécopie : **01 53 04 45 14**  
 Mél : **ddi@inpi.fr**

Secrétariat : Pour la **filière 3**  
**INPI - DAR/Ingénierie de Formation - Dominique DOYEN**  
 Adresse : **97 boulevard Carnot**  
**59040 LILLE CEDEX**  
 Téléphone : **03 28 36 33 92**  
 Télécopie : **03 28 36 33 29**  
 Mél : **ddoyen@inpi.fr**

Site internet : **Catalogue complet disponible sur le site : [www.inpi.fr](http://www.inpi.fr)**

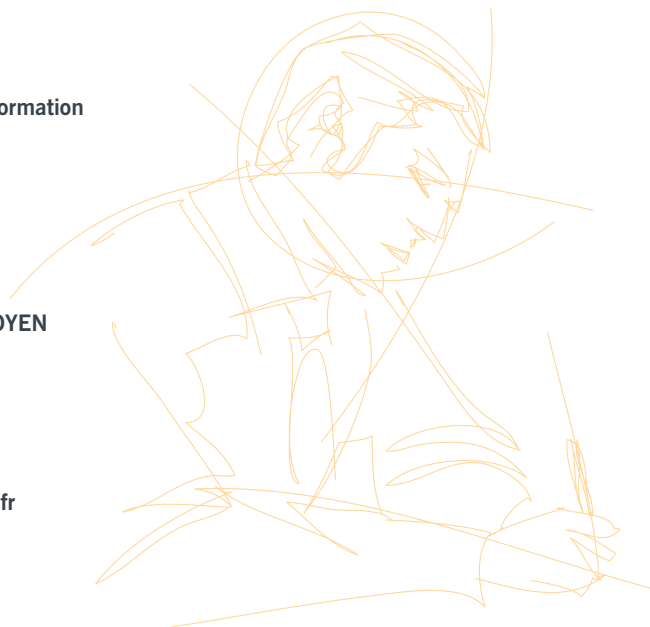

**ORGANISME : INSTITUT NATIONAL DE LA PROPRIÉTÉ INDUSTRIELLE - INPI (Éts public)**

**APPELLATION DE LA FORMATION : Certificat d'animateur Propriété Intellectuelle**

<b>LIEU DE LA FORMATION</b>	Lille	
<b>RESPONSABLE</b>	Jean-Marie RYCKEBUSCH	
<b>INTERVENANTS</b>	⊗ UNIVERSITAIRES / NOMBRE : 5	⊗ PRATICIENS / NOMBRE : 20

## PROGRAMME

MATIÈRE	MATIÈRE
<b>MODULE 1 :</b> Panorama général de la propriété intellectuelle Propriété Intellectuelle et Entreprises Propriété Intellectuelle et Recherche	<b>MODULE 5</b> Veille, intelligence économique Sources documentaires Exemples de veille d'entreprise
<b>MODULE 2</b> Droit d'auteur (Bases de données) Signes distinctifs Marques Dessins et modèles Noms de domaines	<b>MODULE 6</b> Éléments de stratégie d'entreprise Bases comptables et financières Formaliser le savoir faire
<b>MODULE 3</b> Comment est rédigé un brevet ? Brevetabilité, liberté d'exploitation Acquisition des droits	<b>MODULE 7</b> Bases juridique en matière de contrats : le droit des obligations Contrats de confidentialité Contrats R&D Cahiers de laboratoire
<b>MODULE 4</b> Extensions des droits : brevet européen, PCT Défense des droits, contrefaçon Droits des inventeurs Intéressement des chercheurs	<b>MODULE 8</b> Management de projets innovants Bases de stratégie de licence Training évaluation terminale
	<b>MODULE 9</b> Évaluation finale

## CONDITIONS D'ADMISSION

<b>TITRES ET DIPLÔMES REQUIS</b>	Aucun pré-requis en propriété industrielle. Bonne connaissance de l'entreprise et / ou du monde de la recherche		
<b>DATE D'INSCRIPTION</b>		<b>FRAIS D'INSCRIPTION</b>	3600 €
<b>Nbre D'AUDITEURS PAR CYCLE</b>	18	<b>DURÉE DE LA FORMATION</b>	18 jours (126 h)

## CONDITIONS D'OBTENTION DU DIPLÔME

Contrôle continu et évaluation terminale

## TITRE OU DIPLÔME

Certificat d'Animateur Propriété Intellectuelle (CAPI)

Pour tous renseignements s'adresser au :

Secrétariat : **INPI - DAR / INGENIERIE DE FORMATION - Françoise CHAUVIN**  
 Adresse : **26 bis rue de Saint Petersburg  
75800 PARIS cedex 08**  
 Téléphone : **01 53 04 55 76**  
 Télécopie : **01 53 04 45 14**  
 Mél : **fchauvin@inpi.fr**  
 Site internet : **Catalogue complet disponible sur le site : www.inpi.fr**

**ORGANISME : INSTITUT NATIONAL DE LA PROPRIÉTÉ INDUSTRIELLE - INPI (Éts public)**

**APPELLATION DE LA FORMATION : Certificat d'Assistant Brevets**

<b>LIEU DE LA FORMATION</b>	Lille	
<b>RESPONSABLE</b>	Jean-Marie RYCKEBUSCH	
<b>INTERVENANTS</b>	⊗ UNIVERSITAIRES / NOMBRE : 5	⊗ PRATICIENS / NOMBRE : 20

## PROGRAMME

MATIÈRE	MATIÈRE
<b>MODULE 1 :</b> Notions juridiques générales et interactions avec la PI. - Notions de stratégie : Place de la propriété industrielle dans la vie économique de l'entreprise - Organisation professionnelle - Organisation judiciaire	<b>MODULE 4 :</b> La procédure internationale selon le PCT - Dépôt, phase internationale, phases nationales, stratégies et avantages - Collecte / classement / vérification des pièces - Suivi des dossiers : les conséquences des oublis et erreurs - Travaux pratiques / procédures françaises, européennes et PCT
<b>MODULE 2 :</b> La procédure Brevet en France - Dépôt de la demande, suivi de la procédure, publication, rapport de recherche, délivrance, les arrêts de procédure - Collecte / classement / vérification des pièces - Suivi des dossiers : les conséquences des oublis et erreurs	<b>MODULE 5 :</b> Recherches d'information propriété industrielle - Les outils de recherches et leur manipulation - Méthodes de recherche d'information - Training évaluation terminale
<b>MODULE 3 :</b> La procédure européenne : collecte / classement / vérification des pièces. Suivi des dossiers : les conséquences des oublis et erreurs.	<b>MODULE 6 :</b> Evaluation terminale (écrit et oral)

## CONDITIONS D'ADMISSION

<b>TITRES ET DIPLÔMES REQUIS</b>	Une expérience d'un an minimum en service propriété industrielle d'entreprise ou en cabinet est souhaitable. Maîtrise de l'anglais		
<b>DATE D'INSCRIPTION</b>		<b>FRAIS D'INSCRIPTION</b>	2600 €
<b>Nbre D'AUDITEURS PAR CYCLE</b>	16	<b>DURÉE DE LA FORMATION</b>	13 jours (91 h)

## CONDITIONS D'OBTENTION DU DIPLÔME

Contrôle continu et évaluation terminale

## TITRE OU DIPLÔME

Certificat d'Assistant Brevets (CAB)

Pour tous renseignements s'adresser au :

Secrétariat : **INPI - DAR / INGENIERIE DE FORMATION - Françoise CHAUVIN**  
 Adresse : **26 bis rue de Saint Petersburg  
75800 PARIS cedex 08**  
 Téléphone : **01 53 04 55 76**  
 Télécopie : **01 53 04 52 52**  
 Mél : **fchauvin@inpi.fr**  
 Site internet : **Catalogue complet disponible sur le site : www.inpi.fr**



**ORGANISME : INSTITUT NATIONAL DE LA PROPRIÉTÉ INDUSTRIELLE - INPI (Éts public)**

**APPELLATION DE LA FORMATION : Certificat d'Assistant Marques**

<b>LIEU DE LA FORMATION</b>	Lille	
<b>RESPONSABLE</b>	Jean-Marie RYCKEBUSCH	
<b>INTERVENANTS</b>	⊗ UNIVERSITAIRES / NOMBRE : 5	⊗ PRATICIENS / NOMBRE : 20

## PROGRAMME

MATIÈRE	MATIÈRE
<b>MODULE 1 :</b> Notions juridiques générales et interactions avec la PI. - Notions de stratégie : Place de la propriété industrielle dans la vie économique de l'entreprise - Organisation professionnelle - Organisation judiciaire	<b>MODULE 4 :</b> Les procédures marques, dessins et modèles communautaires - Collecte / classement / contrôle des pièces - Suivi des dossiers : les conséquences des oublis et erreurs - Travaux pratiques : procédures françaises, internationales et communautaires
<b>MODULE 2 :</b> La procédure Marque en France - Collecte / classement / contrôle des pièces - Suivi des dossiers : les conséquences des oublis et erreurs	
<b>MODULE 3 :</b> Les procédures internationales des marques selon l'Arrangement et le Protocole de Madrid, des dessins et modèles selon l'Arrangement de La Haye - Collecte / classement / contrôle des pièces - Suivi des dossiers : les conséquences des oublis et erreurs	<b>MODULE 5 :</b> Recherches d'information propriété industrielle - Les outils de recherches et leur manipulation - Méthodes de recherche d'information - Training évaluation terminale
	<b>MODULE 6 :</b> Évaluation terminale (écrit et oral)

## CONDITIONS D'ADMISSION

<b>TITRES ET DIPLÔMES REQUIS</b>	Une expérience d'un an minimum en service propriété industrielle d'entreprise ou en cabinet est souhaitable. Maîtrise de l'anglais		
<b>DATE D'INSCRIPTION</b>		<b>FRAIS D'INSCRIPTION</b>	2600 €
<b>Nbre D'AUDITEURS PAR CYCLE</b>	16	<b>DURÉE DE LA FORMATION</b>	13 jours (91 h)

## CONDITIONS D'OBTENTION DU DIPLÔME

Contrôle continu et évaluation terminale

## TITRE OU DIPLÔME

Certificat d'Assistant Marques (CAM)

Pour tous renseignements s'adresser au :

Secrétariat : **INPI - DAR / INGENIERIE DE FORMATION - Françoise CHAUVIN**  
 Adresse : **26 bis rue de Saint Petersburg  
75800 PARIS cedex 08**  
 Téléphone : **01 53 04 55 76**  
 Télécopie : **01 53 04 52 52**  
 Mél : **fchauvin@inpi.fr**  
 Site internet : **Catalogue complet disponible sur le site : www.inpi.fr**

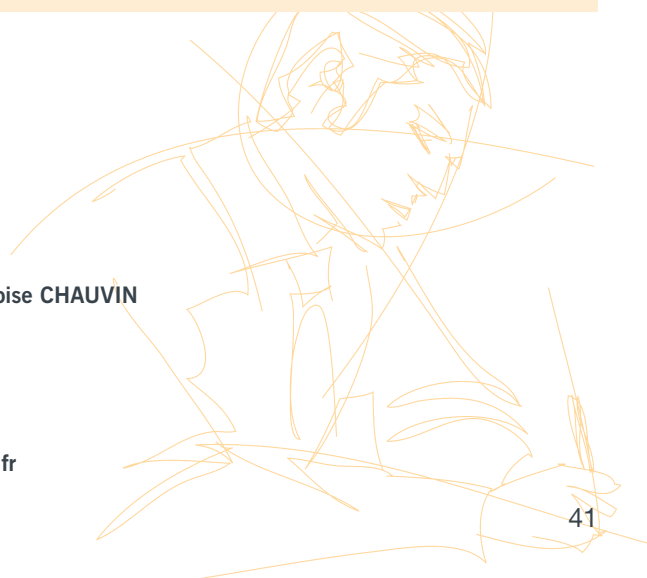

**ORGANISME : INSTITUT DE RECHERCHE EN PROPRIÉTÉ INTELLECTUELLE  
HENRI DESBOIS (IRPI)**

**APPELLATION DE LA FORMATION : Droit de la Propriété Intellectuelle**

<b>LIEU DE LA FORMATION</b>	Paris		
<b>RESPONSABLE</b>	Florence CHALULEAU		
<b>INTERVENANTS</b>	<input type="radio"/> UNIVERSITAIRES / NOMBRE :	<input checked="" type="checkbox"/> PRATICIENS / NOMBRE :	30

## PROGRAMME

MATIÈRE	Nbre JOURS	MATIÈRE	Nbre JOURS
<b>PROPRIÉTÉ INTELLECTUELLE ET DESIGN</b> - Les fondamentaux de la propriété intellectuelle - Protéger le design	2 2	<b>DROIT D'AUTEUR ET DROITS VOISINS</b> - Les fondamentaux du droit d'auteur - Protéger les droits d'auteur : le cadre juridique - Protéger les droits voisins - Musique : droit d'auteur et droits voisins - Edition et droit d'auteur - Publicité : droit d'auteur et droit à l'image - Production audiovisuelle : droit d'auteur et droits voisins - Jeux vidéo : droit d'auteur et droits voisins - Logiciels et droit d'auteur - Défendre ses droits d'auteur sur internet - Rémunérer les auteurs	1 2 1 2 2 2 2 2 1 1 1
<b>MARQUES</b> - Les fondamentaux de la marque - Protéger ses marques : le cadre juridique - Protéger ses marques : les formalités - Protéger ses noms de domaine - Contrefaçon de marque : attaquer, se défendre - Défendre ses marques	1 2 2 1 1 1		
<b>BREVETS D'INVENTION</b> - Les fondamentaux des brevets - Protéger ses brevets : le cadre juridique - Protéger ses brevets : les formalités - Exploiter un brevet - Rédiger les revendications d'un brevet - Réussir son contrat de recherche - Réussir son transfert de technologie - Protéger et exploiter une invention aux États-Unis	1 2 3 1 1 1 4 2		

## CONDITIONS D'ADMISSION

<b>TITRES ET DIPLÔMES REQUIS</b>	Aucun		
<b>DATE D'INSCRIPTION</b>	Nous consulter	<b>FRAIS D'INSCRIPTION</b>	Entre 490 € et 525 € /Jour
<b>Nbre D'AUDITEURS PAR CYCLE</b>	15 maximum	<b>DURÉE DE LA FORMATION</b>	Voir programme

**Pour tous renseignements s'adresser au :**

Secrétariat : **IRPI - DGA Études, Prospective et Innovation**  
 Adresse : **CCI de Paris - 81 avenue de la République  
75011 PARIS**  
 Téléphone : **01 49 22 58 51**  
 Télécopie : **01 49 23 58 65**  
 Mél : **fchaluleau@ccip.fr**

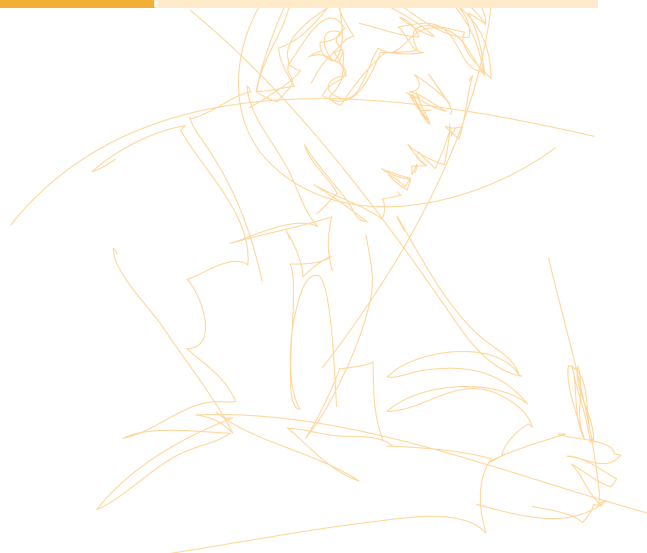

ORGANISME : **UNIVERSITÉ PARIS SUD XI**

APPELLATION DE LA FORMATION : **Cycle de Conférence au Droit de la Propriété Intellectuelle**

<b>LIEU DE LA FORMATION</b>	Orsay		
<b>RESPONSABLE</b>	Antoine LATREILLE		
<b>INTERVENANTS</b>	⊗ UNIVERSITAIRES / NOMBRE : 3	⊗ PRATICIENS / NOMBRE : 5	

## PROGRAMME

MATIÈRE	Nbre HEURES	MATIÈRE	Nbre HEURES
Qu'est-ce que la Propriété Industrielle?	3	Comment obtenir une protection internationale ?	3
Quelle protection pour quelles personnes ?	3	Quelle place pour le contrat ?	3
Les conditions de protection de l'invention	3	Quelles protections pour les créations numériques ?	3
Les fonctions du brevet	3	Comment la Propriété Intellectuelle réagit à Internet ?	3

## CONDITIONS D'ADMISSION

<b>TITRES ET DIPLÔMES REQUIS</b>	Aucun		
<b>DATE D'INSCRIPTION</b>	Octobre à novembre	<b>FRAIS D'INSCRIPTION</b>	500 € TTC
<b>Nbre D'AUDITEURS PAR CYCLE</b>	100	<b>DURÉE DE LA FORMATION</b>	1 mois en 4 journées pleines

**Pour tous renseignements s'adresser au :**

Secrétariat : **Université Paris-Sud XI**  
 Adresse : **Service des Activités Industrielles et Commerciales - Bât 640 - PUIO**  
**Rue Louis de Broglie - 91405 ORSAY cedex**  
 Téléphone : **01 69 15 55 98**  
 Télécopie : **01 69 15 55 99**  
 Mél : **celine.mariel@saic.u-psud.fr**

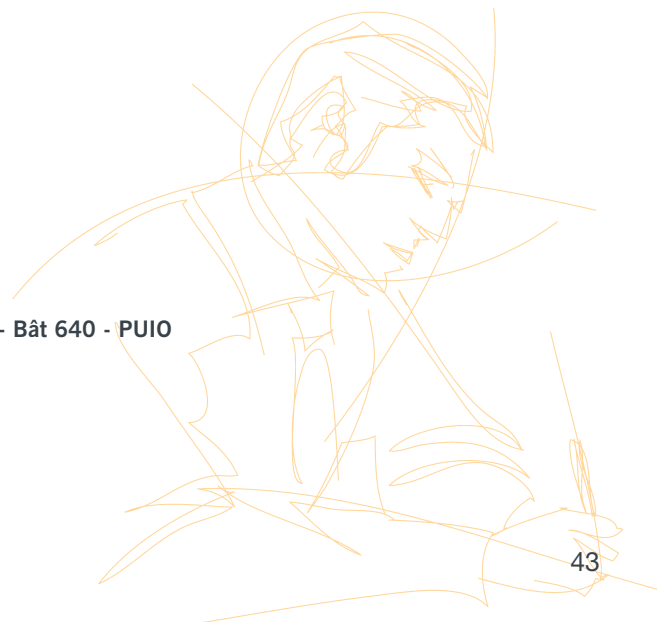

**ORGANISME : UNIVERSITÉ ROBERT SCHUMAN - SECTION INTERNATIONALE - CEIPI**  
**APPELLATION DE LA FORMATION : EPI - CEIPI**

<b>LIEU DE LA FORMATION</b>	Paris (formation en 1 an) - Lyon (formation en 2 ans)	
<b>RESPONSABLE</b>	Grégoire DESROUSSEAUX (Paris) - Samuel LECACHEUX (Lyon)	
<b>INTERVENANTS</b>	<input type="radio"/> UNIVERSITAIRES / NOMBRE :	<input checked="" type="radio"/> PRATICIENS / NOMBRE : Variable

## PROGRAMME

MATIÈRE	Nbre HEURES
Droit européen des brevets (Préparation à l'examen européen de qualification)	108

## CONDITIONS D'ADMISSION

<b>TITRES ET DIPLÔMES REQUIS</b>	Nous consulter		
<b>DATE D'INSCRIPTION</b>	Avant juillet	<b>FRAIS D'INSCRIPTION</b>	2400 € en 1 an 1200 € par an, en 2 ans
<b>Nbre D'AUDITEURS PAR CYCLE</b>	50 maximum	<b>DURÉE DE LA FORMATION</b>	2 ans

### Pour tous renseignements s'adresser au :

Secrétariat : Madame Isabelle CHRIST - CEIPI - Section Internationale  
 Adresse : 11 rue du Maréchal Juin - BP 68  
 67084 STRASBOURG cedex  
 Téléphone : 03 88 14 45 93  
 Télécopie : 03 88 14 45 94  
 Mél : isabelle.christ@ceipi.edu

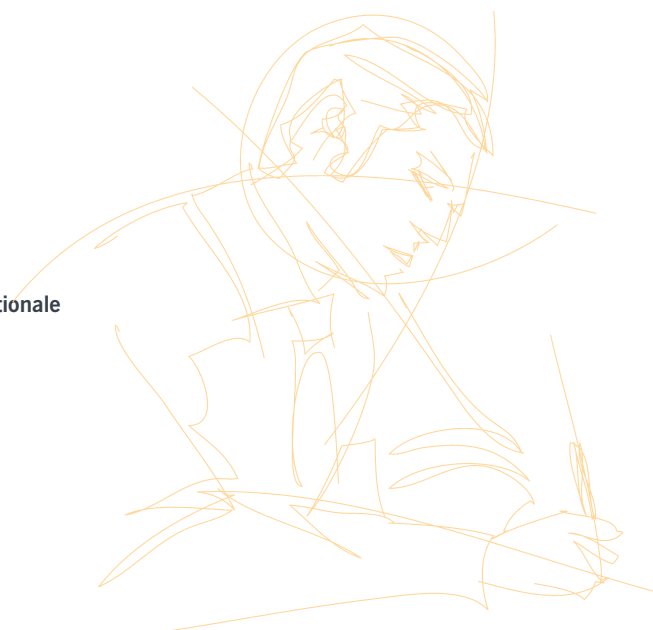

**ORGANISME : UNIVERSITÉ ROBERT SCHUMAN - SECTION INTERNATIONALE - CEIPI**  
**APPELLATION DE LA FORMATION : Séminaire en Droit Européen des Brevet**

<b>LIEU DE LA FORMATION</b>	Strasbourg	
<b>RESPONSABLE</b>	Markus HÖSSLE, Directeur de la Section Internationale	
<b>INTERVENANTS</b>	<input type="radio"/> UNIVERSITAIRES / NOMBRE :	<input checked="" type="radio"/> PRATICIENS / NOMBRE : 40

## PROGRAMME

MATIÈRE	Nbre HEURES
Préparation à l'examen européen de qualification des mandataires agréés près de l'Office Européen des Brevets	68

## CONDITIONS D'ADMISSION

<b>TITRES ET DIPLÔMES REQUIS</b>	Nous consulter		
<b>DATE D'INSCRIPTION</b>	Nous consulter	<b>FRAIS D'INSCRIPTION</b>	900 € par semaine
<b>Nbre D'AUDITEURS PAR CYCLE</b>	1300	<b>DURÉE DE LA FORMATION</b>	2 x 4,5 jours, soit 2 semaines

**Pour tous renseignements s'adresser au :**

Secrétariat : **Madame Isabelle CHRIST - CEIPI - Section Internationale**  
 Adresse : **11 rue du Maréchal Juin - BP 68  
 67084 STRASBOURG cedex**  
 Téléphone : **03 88 14 45 93**  
 Télécopie : **03 88 14 45 94**  
 Mél : **isabelle.christ@ceipi.edu**

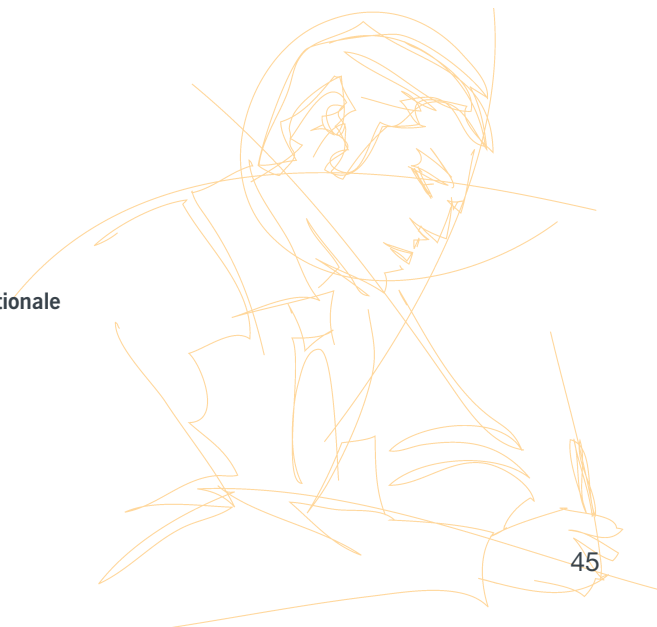

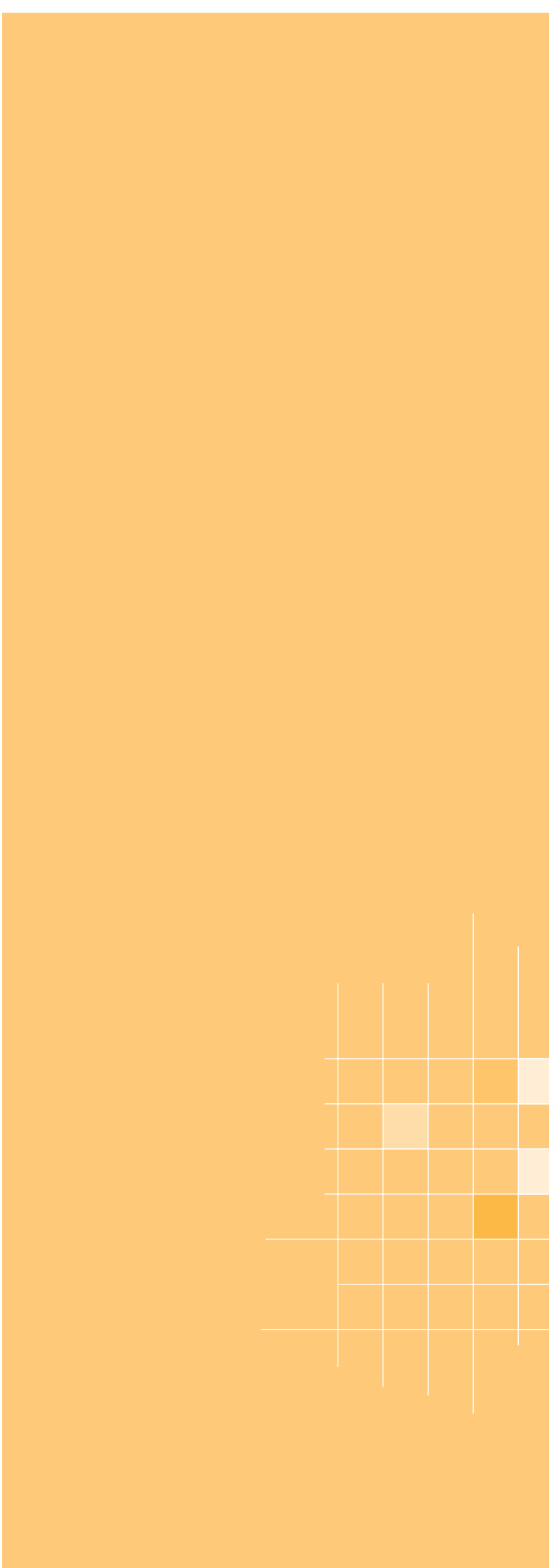

## AUTRES FORMATIONS INTÉGRANT UN CURSUS DE PROPRIÉTÉ INDUSTRIELLE

---

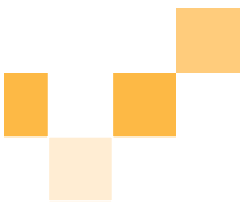

## AUTRES FORMATIONS INTEGRANT UN CURSUS DE PROPRIETE INDUSTRIELLE

### Université Aix-Marseille III - Institut de Droit des Affaires

Diplôme de juriste conseil d'entreprise - Spécialité des Droits Immatérielles et des Nouvelles Technologies

Institut de Droit des Affaires  
 Mlle Francesca FAVALE  
 3 avenue Robert Schuman  
 13628 AIX EN PROVENCE cedex  
 Téléphone : 04 42 17 25 94  
 Télécopie : 04 42 17 29 51  
 Mél. : f.favale@univ-cezanne.fr

### Université d'Angers

Master 2ème année Mention Innovation Technologique

Spécialités et parcours :  
 - Information Stratégique et Veille Technologique  
 - Transferts de Technologies et Projets Européens  
 - Transferts de Technologies Agro-Bio-TIC  
 - Réalité Virtuelle

ISTIA  
 62 Avenue Notre Dame du Lac  
 49000 Angers  
 Téléphone : 02 41 22 65 43  
 Télécopie : 02 41 22 65 41  
 Mél. : samier@istia.univ-angers.fr  
 Site Internet : [www.istia.univ-angers.fr/Innovation](http://www.istia.univ-angers.fr/Innovation)

Master Sciences Technologie et Santé

ISTIA Innovation  
 62 Avenue Notre Dame du Lac  
 49000 Angers  
 Téléphone : 02 41 22 65 40  
 Télécopie : 02 41 22 65 41  
 Mél. : innovation@istia.univ-angers.fr  
 Site Internet : [www.istia.univ-angers.fr/Innovation](http://www.istia.univ-angers.fr/Innovation)

### Université de Bordeaux IV

Master 2 Droit des créations Intellectuelles

Secrétariat de M. DAVERAT  
 Avenue Léon Duguit  
 33608 Pessac cedex  
 Téléphone : 05 56 84 86 44  
 Télécopie : 05 56 84 45 86  
 Mél. : maryline.cinus@u-bordeaux4.fr

### Université Bordeaux IV

Master Professionnel Droit - Spécialité Droit de la Culture et des Créations Intellectuelles

Avenue Léon Duguit  
33608 Pessac cedex  
Téléphone : 05 56 84 85 86  
Télécopie : 05 56 84 85 46  
Mél. : hlady@u-bordeaux4.fr

### Université Grenoble II (PIERRE MENDÈS FRANCE) - INPG

Master Management Stratégique et Génie des Organisations - Spécialité Ingénierie de l'Innovation

M. Gilles ROERICH  
Domaine Universitaire  
B.P.47 - 38040 GRENOBLE cedex 9 FRANCE  
Téléphone : 04 76 82 59 27  
Télécopie : 04 76 82 59 99  
Mél. : gilles.roerich@iae.upmf-grenoble.fr  
Site Internet : www.iae-grenoble.fr

### Université de Lille I - Institut d'Administration des Entreprises

Master professionnel Marketing - Spécialité Marketing Industriel International et Innovation

Secrétariat Pédagogique  
Mme Christine FLORIAN  
104 avenue du Peuple Belge  
59043 LILLE cedex  
Téléphone : 03 20 12 34 16  
Mél. : christine.florian@iae.univ-lille1.fr

### Université de Lille I

Master Sciences et Technologies - Spécialité Protéomique

Université des Sciences et Technologies de Lille  
Bâtiment S.N.3  
Bureau de M. Salzet  
59655 Villeneuve d'Ascq cedex  
Téléphone : 03 20 33 72 77  
Télécopie : 03 20 43 40 54  
Mél. : michel.salzet@univ-lille1.fr

### Université Montpellier I

Master recherche Droit de la distribution et des contrats d'Affaires

École de Droit de l'Entreprise  
Faculté de Droit  
Mme BUTET Catherine  
39 rue de l'université  
34060 MONTPELLIER cedex 2  
Téléphone : 04 67 61 54 83  
Télécopie : 04 67 61 54 85  
Mél : catherine.butet@univ-montp1.fr

### Université d'Orléans - Institut d'Administration des Entreprises

Master Spécialité stratégie, veille d'entreprise et technologie de l'Informatique et de la communication

Mme Joëlle CAMUS  
 Secrétariat - A 014  
 Rue de Blois - BP 6739  
 45067 Orléans cedex 2  
 Téléphone : 02 38 49 47 32  
 Télécopie : 02 38 49 48 16  
 Mél. : joelle.camus@univ-orleans.fr  
 Site Internet : www.univ-orleans.fr/DEG/IAE

### Université Paris Sud XI - Faculté Jean Monnet

- Master 1 Droit Innovation Communication Culture (Mme Géraldine GOFFAUX)

Secrétariat Master 1  
 Mme Carole SEEL  
 Bâtiment B, Bureau B10  
 Téléphone : 01 40 91 17 60

- Master 2 recherche Droit Innovation Communication Culture - Spécialité recherche Droit de la Propriété (Pr. Anne-Marie LEROYER)

- Master 2 professionnel Droit Innovation Communication Culture - Spécialité Droit de l'Innovation Technique (M. Antoine LATREILLE)

- Master 2 professionnel Droit Innovation Communication Culture - Spécialité Droits des nouvelles Propriétés (Anne-Marie LEROYER, Alexandra BENSAMOUN)

Faculté Jean Monnet  
 Mme Béatrice BENATTAR  
 Bâtiment D, Bureau D202  
 54 Boulevard Desgranges  
 92330 Sceaux  
 Téléphone : 01 40 91 18 40  
 Télécopie : 01 40 91 19 31  
 Mél. : beatrice.benattar@jm.u-psud.fr  
 Site Internet : www.master-di2c.org

### Université Paul Cézanne Aix-Marseille III

Master Veille Technologique et Innovation

Faculté des Sciences et Techniques de Saint Jérôme  
 Avenue Escadrille Normandie Niemen  
 13397 Marseille cedex 20  
 Téléphone : 04 91 28 87 46  
 Télécopie : 04 91 28 87 12  
 Mél. : rostaing@crrm.u-3mrs.fr

### Université de Picardie - Amiens - Institut d'Administration des Entreprises

Master Economie Gestion - Spécialité Veille, Intelligence des Organisations

Institut d'Administration des Entreprises  
 Pôle Universitaire Cathédrale  
 10 Placette Lafleur  
 BP 2716  
 80027 Amiens cedex 1  
 Téléphone : 03 22 82 71 22  
 Télécopie : 03 22 82 71 21  
 Mél. : anne-marie.druon@u-picardie.fr

### Université de Poitiers

Master Droit professionnel Droit des Créations, de l'Information et de la Communication

Spécialité Droit des Techniques de l'Information et de la Communication

Hôtel Aubaret  
15 rue Saint Opportune  
86022 Poitiers cedex  
Téléphone : 05 49 36 64 50  
Télécopie : 05 49 36 64 59  
Mél. : claudie.provost@univ-poitiers.fr

### Université de Rennes I - Faculté des Sciences Économiques

- Master Économie et Gestion des Entreprises  
Spécialité Concurrence, Consommation et Droit de la Propriété Industrielle

Université de Rennes I  
Service Scolarité "Sciences Économiques"  
Mme Chrystelle INNOCENTI  
7 Place Hoche - CS 86514  
35065 RENNES cedex  
Téléphone : 02 23 23 39 50  
Mél : chrystelle.innocenti@univ-rennes1.fr  
Site Internet : www.eco.univ-rennes1.fr

- Master 2 Juriste d'Affaires Internationales Franco-Britannique

Centre de Droit des Affaires  
9 rue Jean Macé - CS 54203  
35042 Rennes cedex  
Téléphone : 02 23 23 76 06  
Télécopie : 02 23 23 77 66  
Mél. : martine.gallais@univ-rennes1.fr

- Master Sciences de l'Homme et de la Société Spécialité Concurrence, Consommation et Droit de la Propriété Industrielle

Mme Chrystelle INNOCENTI  
Service Formation Continue - Université de Rennes I  
4 rue Kléber  
35000 Rennes  
Téléphone : 02 23 23 39 50  
Télécopie : 02 99 63 30 33  
Mél. : chrystelle.innocenti@univ-rennes1.fr

### Université de Saint-Etienne

Master professionnel Économie et Gestion Spécialité Intelligence Économique et Gestion de l'Innovation

Université Jean-Monnet  
ISEAG - IAE de Saint-Etienne  
Mme Brigitte RECHAUSSAT - Secrétariat des 3èmes cycles  
2 rue Tréfilerie  
42023 Saint-Etienne cedex 2  
Téléphone : 04 77 42 13 71  
Télécopie : 04 77 42 13 65  
Mél. : Brigitte.Rechaussat@univ-st-etienne.fr  
Site Internet : www.iseag-iae.univ-st-etienne.fr

### Université de Toulouse I - Institut d'Administration des Entreprises

Master Management de l'Innovation

2 rue du Doyen Gabriel Marty  
31042 Toulouse cedex 9  
Téléphone : 05 61 63 56 00  
Télécopie : 05 61 63 56 56  
Mél.: beatrice.carrere@univ-tlse1.fr

### Université de Toulouse 3 - Paul Sabatier

Master Professionnel Sciences - Spécialité Propriété Intellectuelle et biotechnologies

118 route de Narbonne  
31062 Toulouse cedex 9  
Téléphone : 05 61 55 84 13  
Télécopie : 05 61 55 64 70  
Mél.: alexandra.guyard@adm.ups-tlse.fr

### Université de Tours

Master Droit international et Droit européen - Spécialité Droit des Affaires Internationales

UFR Droit, Économie et Sciences Sociales  
Mme Christiane MESTRE  
Bâtiment D, Étage 1 - Bureau 121  
50 Avenue Jean Portalis - B.P. 0607  
37200 TOURS CEDEX 3  
Téléphone : 02 47 36 11 72  
Télécopie : 02 47 36 11 71  
Mél. : christiane.mestre@univ-tours.fr

### Université de Valenciennes et du Hainaut Cambrésis

Master Sciences du Management - Spécialité Management des Projets Industriels et Innovants

Institut d'Administration des Entreprises  
Les Tertiales  
Rue des Cent Têtes  
59313 Valenciennes cedex 9  
Téléphone : 03 27 51 77 06  
Télécopie : 03 27 51 77 04  
Mél. : delphine.milice@univ-valenciennes.fr

### Université de Versailles - Saint Quentin en Yvelines

Master Droit privé - spécialité Droit des Biotechnologies

UFR des Sciences Juridiques et Politiques  
Bureau des 3ème cycle  
3 rue de la Division Leclerc  
78280 Guyancourt  
Téléphone. : 01 39 25 53 68  
Télécopie : 01 39 25 52 69  
Mél. : marie-jose.lebrette@uvsq.fr  
Site internet : www.uvsq.fr (dossier d'inscription téléchargeable)

## Groupe ESSEC

MBA International Luxury Brand Management

ESSEC Business School  
Avenue Bernard Hirsch - BP 50105  
95021 Cergy-Pontoise cedex  
Téléphone : 01 34 43 32 24  
Télécopie : 01 34 43 32 20  
Mél. : mba-luxury@essec.fr

## IDRAC

Spécialisation Stratégie de Marques

7-11 avenue des chasseurs  
75017 Paris  
Téléphone : 01 44 40 80 40  
Télécopie : 01 44 40 81 03  
Mél. : info@idracparis.com

[www.inpi.fr](http://www.inpi.fr)

INPI Direct : 0820 210 211

26bis, rue de Saint-Pétersbourg  
75800 Paris Cedex 08  
Tél. : 0 820 213 213

**inpi**  
INSTITUT NATIONAL  
DE LA PROPRIÉTÉ  
INDUSTRIELLE